

**IBIS
GEAR** 

**POCZĄTEK
TWOJEJ PRZYGODY**

FAVORITE

BRAIN

SELECT







Spis treści

| | |
|------------------|----|
| ● Favorite | 4 |
| ● Brain | 21 |
| ● Select | 41 |



FAVORITE[®]
my new favorite

Favorite to międzynarodowy producent sprzętu do połowu ryb drapieżnych z siedzibą na Ukrainie, w Stanach Zjednoczonych, Japonii, Europie i zakładach produkcyjnych w Azji Wschodniej. Firma została założona w 2006 roku przez profesjonalnych wędkarzy i sportowców jako lokalna marka w strukturze dużego dystrybutora produktów wędkarskich. Obecnie nasz sprzęt jest sprzedawany w sklepach na całym świecie, również tych najbardziej znanych jak WalMart i Cabela's.

X1 NEW

Seria przeznaczona dla wędkarzy, którzy chcą poprawić swoją skuteczność nad wodą i wymienić uniwersalny sprzęt na bardziej specjalistyczny i profesjonalny. Każdy model X1 jest funkcjonalny, niezawodny i zaprojektowany pod kątem łowienia drapieżników w specyficznych warunkach. Charakterystyczną cechą tej serii jest doskonała jakość blanków. Wykonano je z koreańskiego prepregu Skyflex 30T, dzięki czemu są one lekkie i czułe i mogą śmiało konkurować z dużo droższymi wędziskami innych firm. Prosty design pozwala serii X1 utrzymać atrakcyjną cenę, przy jednoczesnym zachowaniu wysokiej funkcjonalności. Starannie zaprojektowana rękojeść i uchwyt dobrze leżą w dłoni, a nowoczesne przelotki rozmieszczone według systemu KR-concept. Zaktualizowana seria X1 została podzielona na kilka grup wędzisk, według ich specjalizacji.



| Seria | Model | Długość, m | CW, g | Wytrzymałość | Akcja | Waga, g | Liczba sekcji | Transp. długość, cm | Kod | EAN-13 |
|----------------------|----------------------|------------|-------------|---------------|-------------|---------|---------------|---------------------|---------------|---------------|
| Stream | X1.1-632UL | 1.90 | 0.5 - 5 | #0.3 - 0.5 PE | Mod.Fast | 75 | 2 | 98 | 16930668 | 4823102106946 |
| | X1.1-682UL | 2.03 | 1.5 - 7 | #0.3 - 0.5 PE | Mod.Fast | 84 | 2 | 104.5 | 16930669 | 4823102106939 |
| | X1.1-702L | 2.13 | 3 - 10 | #0.4 - 0.6 PE | Mod.Fast | 87 | 2 | 110 | 16930670 | 4823102106922 |
| | X1.1-732L | 2.21 | 3 - 12 | #0.4 - 0.6 PE | Mod.Fast | 91 | 2 | 114.5 | 16930675 | 4823102106878 |
| General light | X1.1-762ML | 2.29 | 4 - 14 | #0.5 - 0.8 PE | Fast | 99 | 2 | 117.5 | 16930676 | 4823102106960 |
| | X1.1-762M | 2.29 | 7 - 21 | #0.8 - 1.2 PE | Fast | 112 | 2 | 117.5 | 16930677 | 4823102106861 |
| | X1.1-832ML | 2.51 | 4 - 14 | #0.5 - 0.8 PE | Fast | 112 | 2 | 129 | 16930682 | 4823102106816 |
| | X1.1-832M | 2.51 | 7 - 21 | #0.8 - 1.2 PE | Fast | 125 | 2 | 129 | 16930683 | 4823102106809 |
| | X1.1-902M | 2.74 | 7 - 26 | #0.8 - 1.2 PE | Ex.Fast | 142 | 2 | 141 | 16930687 | 4823102106755 |
| | General heavy | X1.1-772MH | 2.32 | 10 - 32 | #1 - 1.5 PE | Ex.Fast | 124 | 2 | 119 | 16930678 |
| X1.1-772H | | 2.32 | 16 - 54 | #1.2 - 2 PE | Ex.Fast | 137 | 2 | 119 | 16930679 | 4823102106847 |
| X1.1-772ExH | | 2.32 | 20 - 80 | #1.5 - 2.5 PE | Ex.Fast | 157 | 2 | 119 | 16930680 | 4823102106830 |
| X1.1-852MH | | 2.57 | 12 - 35 | #1 - 1.5 PE | Ex.Fast | 145 | 2 | 132 | 16930684 | 4823102106793 |
| X1.1-852H | | 2.57 | 20 - 60 | #1.2 - 2 PE | Ex.Fast | 161 | 2 | 132 | 16930685 | 4823102106786 |
| X1.1-852ExH | | 2.57 | 25 - 85 | #1.5 - 2.5 PE | Ex.Fast | 184 | 2 | 132 | 16930686 | 4823102106779 |
| X1.1-902MH | | 2.74 | 12 - 36 | #1 - 1.5 PE | Ex.Fast | 156 | 2 | 141 | 16930688 | 4823102106748 |
| X1.1-902H | 2.74 | 18 - 56 | #1.2 - 2 PE | Ex.Fast | 190 | 2 | 141 | 16930689 | 4823102106731 | |
| Twitch | X1.1-602H | 1.83 | 12 - 36 | #1.2 - 2 PE | Ex.Fast | 109 | 2 | 94.5 | 16930308 | 4823102106953 |
| | X1.1-702M | 2.13 | 7 - 21 | #0.8 - 1.2 PE | Ex.Fast | 107 | 2 | 110 | 16930671 | 4823102106915 |
| | X1.1-702MH | 2.13 | 10 - 30 | #1 - 1.5 PE | Ex.Fast | 117 | 2 | 110 | 16930672 | 4823102106908 |
| | X1.1-702H | 2.13 | 12 - 40 | #1.2 - 2 PE | Ex.Fast | 129 | 2 | 110 | 16930673 | 4823102106892 |
| | X1.1-702ExH | 2.13 | 16 - 54 | #1.5 - 2.5 PE | Ex.Fast | 137 | 2 | 110 | 16930674 | 4823102106885 |
| Pike | X1.1-802-110 | 2.44 | 30 - 110 | #3 - 5 PE | Fast | 197 | 2 | 125.5 | 16930681 | 4823102106823 |

X1 casting NEW

SK
30'
MLS
SLIM

| Seria | Model | Długość, m | CW, g | Wytrzymałość | Akcja | Waga, g | Liczba sekcji | Transp. długość, cm | Kod | EAN-13 |
|----------------------|---------------|------------|----------|---------------|---------|---------|---------------|---------------------|----------|---------------|
| General light | X1.1C-762M | 2.29 | 7 - 21 | #1 - 1.5 PE | Fast | 118 | 2 | 117.5 | 16930693 | 4823102106694 |
| | X1.1C-772MH | 2.32 | 10 - 32 | #1.2 - 2 PE | Ex.Fast | 128 | 2 | 119 | 16930694 | 4823102106687 |
| General heavy | X1.1C-772H | 2.32 | 16 - 54 | #1.5 - 2.5 PE | Ex.Fast | 139 | 2 | 119 | 16930695 | 4823102106670 |
| | X1.1C-772ExH | 2.32 | 20 - 80 | #2 - 3 PE | Ex.Fast | 162 | 2 | 119 | 16930696 | 4823102106663 |
| Twitch | X1.1C-702MH | 2.13 | 10 - 30 | #1.5 - 2.5 PE | Ex.Fast | 140 | 2 | 110 | 16930691 | 4823102106717 |
| | X1.1C-702H | 2.13 | 12 - 40 | #1.5 - 2.5 PE | Ex.Fast | 155 | 2 | 110 | 16930692 | 4823102106700 |
| Pike | X1.1C-802-110 | 2.44 | 30 - 110 | #3 - 5 PE | Fast | 198 | 2 | 125.5 | 16930697 | 4823102106656 |
| | X1.1C-852-160 | 2.57 | 80 - 160 | #4 - 6 PE | Fast | 253 | 2 | 132 | 16930698 | 4823102106649 |

U1 NEW

Szytwe i szybkie wędziska U1 zaprojektowane zostały przede wszystkim do łowienia na miękkie przynęty z zastosowaniem główek jigowych, ale doskonale sprawdzą się również podczas łowienia na inne rodzaje przynęt spinningowych. Ergonomiczne rękojeści umożliwiają wygodny i pewny chwyt, a krótki foregrip pozwala bez problemu oprzeć palec na blanku wędziska. Blanki wykonane są z wysokiej jakości włókien węglowych Skyflex o module 24T. Przelotki wędek posiadają bardzo twarde ceramiczne pierścienie z dwutlenku tytanu, które doskonale współpracują nawet z cienkimi pleciami. Wędki U1 to połączenie świetnej jakości w przystępnej cenie.

SK
24'
MLS

| Model | Długość, m | CW, g | Wytrzymałość | Akcja | Waga, g | Liczba sekcji | Transp. długość, cm | Kod | EAN-13 |
|-------------|------------|---------|---------------|-------|---------|---------------|---------------------|----------|---------------|
| U1.1-702ML | 2.13 | 4 - 16 | #0.4 - 0.8 PE | Fast | 111 | 2 | 110 | 16930607 | 4823102106021 |
| U1.1-702M | 2.13 | 5 - 21 | #0.6 - 1 PE | Fast | 113 | 2 | 110 | 16930608 | 4823102106076 |
| U1.1-702MH | 2.13 | 7 - 28 | #0.8 - 1.5 PE | Fast | 118 | 2 | 110 | 16930609 | 4823102106038 |
| U1.1-702H | 2.13 | 10 - 32 | #1 - 2 PE | Fast | 120 | 2 | 110 | 16930610 | 4823102106069 |
| U1.1-762ML | 2.28 | 4 - 18 | #0.4 - 0.8 PE | Fast | 118 | 2 | 118 | 16930611 | 4823102105994 |
| U1.1-762M | 2.28 | 5 - 21 | #0.6 - 1 PE | Fast | 121 | 2 | 118 | 16930612 | 4823102105901 |
| U1.1-762MH | 2.28 | 7 - 28 | #0.8 - 1.5 PE | Fast | 124 | 2 | 118 | 16930613 | 4823102106007 |
| U1.1-762H | 2.28 | 10 - 40 | #1 - 2 PE | Fast | - | 2 | 118 | 16930614 | 4823102106014 |
| U1.1-802L | 2.44 | 3 - 12 | #0.3 - 0.6 PE | Fast | 118 | 2 | 126 | 16930615 | 4823102105970 |
| U1.1-802ML | 2.44 | 4 - 18 | #0.4 - 0.8 PE | Fast | 120 | 2 | 126 | 16930616 | 4823102105949 |
| U1.1-802M | 2.44 | 5 - 25 | #0.6 - 1 PE | Fast | 122 | 2 | 126 | 16930617 | 4823102105963 |
| U1.1-802MH | 2.44 | 7 - 32 | #0.8 - 1.5 PE | Fast | 136 | 2 | 126 | 16930618 | 4823102105956 |
| U1.1-802ExH | 2.44 | 15 - 70 | #1.2 - 2.5 PE | Fast | - | 2 | 126 | 16930619 | 4823102105987 |
| U1.1-832H | 2.51 | 10 - 45 | #1 - 2 PE | Fast | - | 2 | 131 | 16930621 | 4823102105932 |
| U1.1-872ML | 2.61 | 4 - 16 | #0.4 - 0.8 PE | Fast | 136 | 2 | 136 | 16930622 | 4823102105918 |

Skyline

Favorite SkyLine to szeroka gama wysokiej klasy wędzisk do spinningowania z łodzi i brzegu - bardziej przystępna cenowo wersja topowej serii Favorite SkyLine TZ. Wędki stworzone do łowienia na dużych dystansach, pozwalają amatorom i wyczynowym wędkarzom bez trudu postać przynęty aż po sam horyzont, a następnie skutecznie zaciąć i wyholować ryby znajdujące się poza zasięgiem rzutu innych wędkarzy. Favorite SkyLine New uzbrojono w przelotki Fuji Alconite, a dolnik wędziska dodatkowo wzmocniono opłotem z włókna węglowego 1K. Ergonomiczny uchwyt wykonany jest z pianki EVA. Wędka jest dostarczana w prostym i funkcjonalnym pokrowcu z tkaniny Oxford. Oferta wędzisk poszerzona została także o modele castingowe. Castingi Skyline uzbroiliśmy w antysplątaniowe przelotki Seaguide XQG.



| Model | Długość, m | CW, g | Wytrzymałość | Akcja | Waga, g | Liczba sekcji | Transp. długość, cm | Kod | EAN-13 |
|------------|------------|----------|---------------|----------|---------|---------------|---------------------|----------|---------------|
| SKYA-702M | 2.13 | 7 - 21 | #0.6 - 1 PE | Ex.Fast | 121 | 2 | 109 | 16930538 | 4823102102764 |
| SKYA-702MH | 2.13 | 10 - 30 | #0.8 - 1.5 PE | Ex.Fast | 121 | 2 | 109 | 16930539 | 4823102102818 |
| SKYA-702H | 2.13 | 15 - 45 | #1 - 2 PE | Ex.Fast | 134 | 2 | 109 | 16930540 | 4823102102757 |
| SKYA-762M | 2.29 | 8 - 24 | #0.6 - 1 PE | Ex. Fast | 127 | 2 | 118 | 16930469 | 4823102102016 |
| SKYA-762MH | 2.29 | 10 - 35 | #0.8 - 1.5 PE | Ex. Fast | 131 | 2 | 118 | 16930443 | 4823102101842 |
| SKYA-762H | 2.29 | 16 - 50 | #1 - 2 PE | Ex. Fast | 151 | 2 | 118 | 16930444 | 4823102101859 |
| SKYA-842MH | 2.54 | 10 - 35 | #0.8 - 1.5 PE | Ex. Fast | 152 | 2 | 132 | 16930448 | 4823102101873 |
| SKYA-842H | 2.54 | 20 - 60 | #1 - 2 PE | Ex. Fast | 167 | 2 | 132 | 16930449 | 4823102101880 |
| SKYA-842SH | 2.54 | 30 - 100 | #1.5 - 3 PE | Ex. Fast | 198 | 2 | 132 | 16930481 | 4823102102153 |
| SKYA-862ML | 2.58 | 5 - 18 | #0.4 - 0.8 PE | Ex. Fast | 128 | 2 | 133 | 16930446 | 4823102101897 |
| SKYA-862M | 2.58 | 8 - 24 | #0.8 - 1 PE | Ex. Fast | 134.8 | 2 | 133 | 16930447 | 4823102101903 |
| SKYA-902M | 2.70 | 10 - 26 | #0.6 - 1 PE | Ex.Fast | 142 | 2 | 141 | 16930542 | 4823102102740 |
| SKYA-902MH | 2.70 | 12 - 35 | #0.8 - 1.5 PE | Ex.Fast | 167 | 2 | 141 | 16930543 | 4823102102733 |
| SKYA-902H | 2.70 | 25 - 65 | #1 - 2 PE | Ex.Fast | - | 2 | - | 16930577 | 4823102104201 |

Skyline casting



| Model | Długość, m | CW, g | Wytrzymałość | Akcja | Waga, g | Liczba sekcji | Transp. długość, cm | Kod | EAN-13 |
|------------|------------|----------|---------------|---------|---------|---------------|---------------------|----------|---------------|
| SKYC-702H | 2.13 | 16 - 45 | #1.5 - 2.5 PE | Ex.Fast | - | 2 | - | 16930590 | 4823102104669 |
| SKYC-762ML | 2.29 | 5 - 14 | 0.6 - 1.2 PE | Ex.Fast | 112 | 2 | 118 | 16930562 | 4823102103501 |
| SKYC-762M | 2.29 | 8 - 21 | 0.8 - 1.5 PE | Ex.Fast | 122 | 2 | 118 | 16930563 | 4823102103518 |
| SKYC-762MH | 2.29 | 10 - 30 | 1 - 2 PE | Ex.Fast | 122 | 2 | 118 | 16930564 | 4823102103525 |
| SKYC-762H | 2.29 | 16 - 45 | 1.5 - 2.5 PE | Ex.Fast | 137 | 2 | 118 | 16930565 | 4823102103570 |
| SKYC-842MH | 2.54 | 10 - 30 | 1 - 2 PE | Ex.Fast | 144 | 2 | 130 | 16930566 | 4823102103563 |
| SKYC-842H | 2.54 | 20 - 60 | 1.5 - 3 PE | Ex.Fast | 174 | 2 | 130 | 16930567 | 4823102103549 |
| SKYC-842SH | 2.54 | 30 - 100 | 2 - 5 PE | Ex.Fast | 193 | 2 | 130 | 16930568 | 4823102103532 |
| SKYC-862M | 2.58 | 8 - 21 | 0.8 - 1.5 PE | Ex.Fast | 123 | 2 | 134 | 16930569 | 4823102103556 |

Black Swan

Black Swan to najlepsze, najbardziej finezyjne i czułe wędkę w ofercie Favorite. PROSTOTA I FUNKCJONALNOŚĆ. Czarny, matowy blank z subtelnym logo i ascetycznie zaprojektowaną rękojeścią pozwala łatwiej docenić niesamowite cechy użytkowe wędziska i paradoksalnie wyróżnia wędkę Black Swan spośród wszystkich na rynku. Rękojeść wykonana jest z pianki EVA, posiada klasyczny kształt na bazie najbardziej funkcjonalnego uchwytu z serii IPS. Aby zmniejszyć wagę uchwytu montowany jest na grafitowych arborach z użyciem minimalnej ilości żywicy epoksydowej. Wędka wyposażona jest w oryginalne, tytanowe przelotki Fuji Torzite. Do budowy blanku wybrano optymalny stosunek różnych prepregów o wysokim module, oparty na prepregu T1100, który wcześniej był dostępny wyłącznie do produkcji topowych wędek na japońskim rynku. Ten prepreg jest o 30% wytrzymalszy od innych prepregów 40-46T, bez utraty jego wytrzymałości. Blanki wykonano według podobnej koncepcji co nowoczesne japońskie wędkę do połowu makreli (aji) i kałamarnic (eji). Niewiarygodnie "suche" i sprężyste, pozwalają celnie i bardzo daleko zarzucić przynętę - nie dając rybom szansy na ucieczkę. W opracowaniu wędzisk Black Swan brali udział znani sportowcy: mistrz świata w spinningu z brzegu - Nazar Bożenko oraz mistrz Ukrainy - Maksim Nesterow. Wszystkie modele mają wyraźną specjalizację. Seria Black Swan pozwala stworzyć idealny zestaw każdemu, uwielbiającemu finezyjne łowienie spinningiście.



| Model | Długość, m | CW, g | Wytrzymałość | Akcja | Waga, g | Liczba sekcji | Transp. długość, cm | Kod | EAN-13 |
|----------------|------------|---------|---------------|---------|---------|---------------|---------------------|----------|---------------|
| BSW1-610SUL-HS | 2.08 | 0.8 - 4 | PE #0.2 - 0.4 | Ex.Fast | 59 | 2 | 107 | 16930556 | 4823102103587 |
| BSW1-722UL-HS | 2.18 | 0.8 - 6 | PE #0.2 - 0.4 | Ex.Fast | 58 | 2 | 112 | 16930557 | 4823102103471 |
| BSW1-772UL-T | 2.31 | 1.5 - 7 | PE #0.2 - 0.4 | Fast | 65 | 2 | 119 | 16930558 | 4823102103464 |
| BSW1-842L-T | 2.54 | 3 - 12 | PE #0.3 - 0.6 | Fast | 74 | 2 | 131 | 16930560 | 4823102103433 |
| BSW1-902ML-T | 2.74 | 4 - 16 | PE #0.4 - 0.8 | Ex.Fast | 89 | 2 | 142 | 16930561 | 4823102103426 |

Impulse

Favorite Impulse to szeroka gama wędzisk klasy sportowej przeznaczonych do jigowania. Wędki świetnie ładują się już w dolnym zakresie swojego ciężaru wyrzutowego i są wyspecjalizowane pod kątem wyczynowego łowienia mniejszych gatunków ryb drapieżnych, na przykład okoni. Miękka środkowa część blanku zapewnia odpowiednią amortyzację i nie pozwala rybie wypiąć się z haka, nawet podczas dynamicznego holu. Spinningi uzbrojono w przelotki antysplątaniowe Fuji Alconite, rozmieszczone zgodnie z koncepcją KR, a także wygodny uchwyt kotowrotka z dolną nakrętką wykonaną z karbonu. Blank jest wykonany z prepregu węglowego o module 46T, wyprodukowanego przez japońską firmę Toray. Rękojeść jest wzmocniona opłotem z włókna węglowego 1K i wykończona pianką EVA.



| Model | Długość, m | CW, g | Wytrzymałość | Akcja | Waga, g | Liczba sekcji | Transp. długość, cm | Kod | EAN-13 |
|--------------|------------|---------|---------------|---------|---------|---------------|---------------------|----------|---------------|
| IMPA-682UL-S | 2.07 | 2 - 8 | #0.2 - 0.4 PE | Ex.Fast | 90 | 2 | 106 | 16930456 | 4823102101705 |
| IMPA-732L-S | 2.20 | 2 - 10 | #0.2 - 0.6 PE | Ex.Fast | 97.7 | 2 | 115 | 16930457 | 4823102101712 |
| IMPA-762UL-T | 2.29 | 0.6 - 7 | #0.2 - 0.4 PE | Fast | 90 | 2 | 117 | 16930398 | 4823102100647 |
| IMPA-792L-T | 2.36 | 2 - 10 | #0.2 - 0.5 PE | Fast | 96 | 2 | 122 | 16930399 | 4823102100654 |
| IMPA-832L-T | 2.51 | 3 - 12 | #0.3 - 0.8 PE | Fast | 102 | 2 | 129 | 16930400 | 4823102100661 |

Blue Bird

Favorite Blue Bird to seria niedrogich, profesjonalnych wędzisk do ultralekkiego jigowania oraz łowienia na mniejsze przynęty. Blanki wykonano z włókien węglowych Skyflex o średnim module 30T. Wędki cechują się szybką akcją, są dość sztywne i bardzo czułe. Każdy model z tej serii jest przeznaczony do konkretnych zastosowań, co jest typowe dla profesjonalnych wędzisk. Ergonomiczna rękojeść ma uchwyt kołowrotka IPS z nakrętką z włókna węglowego. Ukośnie ścięty foregrip zdecydowanie ułatwia ułożenie palca wskazującego na blanku, co dodatkowo potęguje czułość zestawu. Nowoczesne przelotki są rozmieszczone zgodnie z koncepcją KR. Cienkie, lekkie pierścienie są odpowiednikami tych w przelotkach Torzite. Lekkie modele uzbrojono w jednostopkowe przelotki typu AT. Seria składa się z wędek spinningowych o szczytówkach pętnych i tubularnych.

SK
30T

MLS
SLIM

SLIM
Zr02



| Model | Długość, m | CW, g | Wytrzymałość | Akcja | Waga, g | Liczba sekcji | Transp. długość, cm | Kod | EAN-13 |
|--------------|------------|---------|----------------|---------|---------|---------------|---------------------|----------|---------------|
| BB1-602XUL-S | 1.83 | 0.5 - 3 | #0.15 - 0.3 PE | Ex.Fast | 64 | 2 | 95 | 16930635 | 4823102106267 |
| BB1-682SUL-S | 2.02 | 0.8 - 5 | #0.2 - 0.4 PE | Ex.Fast | 74 | 2 | 104 | 16930526 | 4823102102689 |
| BB1-732 UL-S | 2.22 | 1 - 7 | #0.2 - 0.6 PE | Ex.Fast | 79 | 2 | 114 | 16930544 | 4823102102856 |
| BB1-732L-T | 2.22 | 3 - 12 | #0.4 - 0.8 PE | Fast | 85 | 2 | 114 | 16930527 | 4823102102696 |
| BB1-762UL-T | 2.28 | 1 - 7 | #0.2 - 0.6 PE | Fast | 78 | 2 | 117 | 16930528 | 4823102102702 |
| BB1-802L-T | 2.44 | 3 - 12 | #0.4 - 0.8 PE | Fast | 102 | 2 | 125 | 16930529 | 4823102102719 |
| BB1-832ML-T | 2.50 | 4 - 16 | #0.6 - 1 PE | Fast | 111 | 2 | 130 | 16930530 | 4823102102726 |

Blue Bird Nano NEW

Przystępna cenowo, profesjonalna wędka do łowienia w stylu Nanojig. Cienki, miękki blank z pełną szczytówką idealnie sprawdzi się nawet do rzucania najlżejszymi przynętami o wadze poniżej 1 grama. Blank jest elastyczny i sprężysty, co zapobiega rozrywaniu delikatnych pyszczków małych okoni i biatorybu podczas holu, a także przed pękaniem cienkich plecionek podczas zacinania brań większych ryb. Blue Bird NANO wyróżnia się na tle innych wędek z tej serii skróconą, pozbawioną dolnika rękojeścią z włókna węglowego - dzięki temu udało się jeszcze bardziej zmniejszyć wagę wędki, a krótkie, wykonywane jedną ręką rzuty są dużo wygodniejsze. Blank wykonano z włókna węglowego SkyFlex 30T i uzbrojono w odpowiedniki przelotek TZ.

SK
30T

MLS
SLIM

SLIM
Zr02



| Model | Długość, m | CW, g | Wytrzymałość | Akcja | Waga, g | Liczba sekcji | Transp. długość, cm | Kod | EAN-13 |
|------------|------------|---------|--------------|---------|---------|---------------|---------------------|----------|---------------|
| BB1-602N-S | 1.83 | 0.2-1.5 | - | Ex-Fast | 51 | 2 | 95 | 16930636 | 4823102106250 |

Blue Bird Compact

Blue Bird Compact to spinningi przeznaczone do lekkiego jigowania. Dzięki kompaktowej, czterosekcyjnej konstrukcji mogą towarzyszyć wędkarzowi praktycznie w każdej podróży. Wędki są czułe, mają dobre właściwości rzutowe oraz spory zapas mocy w dolniku. Blanki wykonano z włókien węglowych Skyflex o module 30T. Posiadają szybką akcję i są dość sztywne. Uchwyt kołowrotka IPS, wraz z nakrętką z włókna węglowego tworzy przyjemną dla oka, ergonomiczną rękojeść. Ścięty foregrip utrwala trzymanie palca na blanku wędki. Wędziska wyposażone są w nowoczesne przelotki, rozstawione według koncepcji KR z zastosowaniem lekkich i cienkich pierścieni - odpowiedników Torzite. Model UL uzbrojono w pierścienie typu AT. Oba modele Blue Bird Compact dostarczamy z praktyczną, plastikową tubą transportową. Ich długość różni się w zależności od modelu i wynosi odpowiednio 65 cm i 70 cm. W ten sposób wędki z serii Blue Bird Compact mogą być niezawodnym towarzyszem na wakacjach lub w podróży służbowej.



| Model | Długość, m | CW, g | Wytrzymałość | Akcja | Waga, g | Liczba sekcji | Transp. długość, cm | Kod | EAN-13 |
|-------------|------------|--------|---------------|-------|---------|---------------|---------------------|----------|---------------|
| BB1-764UL-T | 2.30 | 1 - 7 | #0.2 - 0.6 PE | Fast | 83 | 4 | 61 | 16930545 | 4823102102993 |
| BB1-804L-T | 2.40 | 3 - 12 | #0.4 - 0.8 PE | Fast | 109 | 4 | 65 | 16930546 | 4823102103006 |

White Bird

Favorite White Bird to seria wędek spinningowych przeznaczonych przede wszystkim do ultralekkiego i lekkiego jigowania, dedykowana początkującym oraz tym wędkarzom, którzy szukają sprzętu o doskonałym stosunku ceny do jakości. Blanki w tej serii wykonano z prepregu o niższym module IM24T, ale posiadają one nowoczesną akcję i geometrię. Wędziska White Bird wyróżniają się dobrą czułością oraz lekką wagą i zostały zaprojektowane w taki sposób, aby jak najefektywniej łowić na małe przynęty silikonowe. Ergonomiczna rękojeść zaprojektowana w klasycznym, zarezerwowanym dla tego typu wędzisk, japońskim stylu wykorzystuje uchwyt kołowrotka typu IPS. Krótki foregrip umożliwia wygodne trzymanie palca wskazującego na blanku wędki. Nowoczesne, antysplątaniowe przelotki rozmieszczono zgodnie z systemem zbrojenia KR-concept. Lekkie modele posiadają jednostopkowe przelotki typu AT. Seria White Bird składa się zarówno z modeli z pełną, wklejaną jak i tubularną szczytówką.



| Model | Długość, m | CW, g | Wytrzymałość | Akcja | Waga, g | Liczba sekcji | Transp. długość, cm | Kod | EAN-13 |
|---------------|------------|---------|---------------|---------|---------|---------------|---------------------|----------|---------------|
| WBR1-682SUL-S | 2.04 | 1 - 5 | #0.2 - 0.4 PE | Ex.Fast | 68 | 2 | 104 | 16930519 | 4823102102603 |
| WBR1-732UL-S | 2.19 | 1.5 - 7 | #0.2 - 0.6 PE | Ex.Fast | 76 | 2 | 113 | 16930520 | 4823102102627 |
| WBR1-732L-T | 2.19 | 3 - 12 | #0.4 - 0.8 PE | Fast | 84 | 2 | 113 | 16930521 | 4823102102610 |
| WBR1-762UL-T | 2.29 | 1.5 - 7 | #0.2 - 0.6 PE | Fast | 78 | 2 | 117 | 16930522 | 4823102102641 |
| WBR1-802L-T | 2.44 | 3 - 12 | #0.4 - 0.8 PE | Fast | 92 | 2 | 125 | 16930523 | 4823102102634 |

Rapid

Favorite Rapid to niesamowicie lekkie i szybkie wędziska o doskonałej czułości. Zostały wykonane na niezwykle „suchym” i fenomenalnie sprężystym blanku. Sztywne i krótkie wędki gwarantują pełną kontrolę podczas używania ultralekkich przynęt wszelkiego rodzaju - od przynęt jigowych, po topwatery. Bajecznie lekkie blanki Rapid wykonane są z prepregu o module 46T japońskiej firmy Toray. Rękojeść jest wzmocniona oktagonalnym opłotem węglowym OCG. Złącze składów również wzmocniono opłotem węglowym, a nie standardowymi włóknami. Wędzisko o wysokim module sprężystości wymaga troski, dlatego jest dostarczane z futerałem i twardą tubą. Spinningi są wyposażone w najlepsze japońskie, tytanowe przelotki Fuji Torzite. Konstrukcja dzielonej rękojeści posiada futurystyczny wygląd, a jednocześnie jest bardzo ergonomiczna i funkcjonalna. Filigranowy, szkieletowy uchwyt kołowrotka, w połączeniu z najwyższej jakości pianką EVA, zapewnia wygodny chwyt zarówno tym wędkarzom, którzy lubią kłaść palec na blanku, jak i tym którzy wolą pewniejszy chwyt. Blanki spinningów z serii Rapid posiadają najwyższy moduł oraz czułość z całej gamy wędzisk Favorite.



| Model | Długość, m | CW, g | Wytrzymałość | Akcja | Waga, g | Liczba sekcji | Transp. długość, cm | Kod | EAN-13 |
|----------------|------------|----------|---------------|---------|---------|---------------|---------------------|----------|---------------|
| RAPTZ-632SUL-T | 1.92 | 1 - 5 | #0.1 - 0.3 PE | Fast | 55 | 2 | 98 | 16930490 | 4823102102252 |
| RAPTZ-662UL-T | 1.98 | 2 - 7 | #0.2 - 0.4 PE | Fast | 59 | 2 | 102 | 16930491 | 4823102102269 |
| RAPTZ-692ML-T | 2.05 | 3 - 14 | #0.3 - 0.8 PE | Ex.Fast | 69 | 2 | 106 | 16930492 | 4823102102283 |
| RAPTZ-762L-T | 2.29 | 2.5 - 10 | #0.3 - 0.6 PE | Fast | 66 | 2 | 117 | 16930525 | 4823102102658 |

Arena NEW

Wędki do nowoczesnego łowienia pstrągów w łowiskach typu Trout Area oraz ultralekkiego wędkowania w małych rzekach o słabym nurcie. Większość modeli ma szybką akcję. Blanki są delikatne, ale dużo sztywniejsze niż w klasycznych wędkach Area. Nowe wędki Arena są celniejsze, bardziej czułe i przystosowane do stosowania cienkich plecionek, a nie tylko klasycznej żyłki. Oprócz wędkowania w komercyjnych stawach pstrągowych doskonale sprawdzą się także podczas łowienia dzikich kleni, pstrągów, jazi i okoni na mikro woblerki, wahadłówki i błystki.



5102UL-T

602XUL-S

622SUL-T

672UL-T

| Model | Długość, m | CW, g | Wytrzymałość | Akcja | Waga, g | Liczba sekcji | Transp. długość, cm | Kod | EAN-13 |
|---------------|------------|-----------|--------------|----------|---------|---------------|---------------------|----------|---------------|
| ARN1-5102UL-T | 1.78 | 1 - 4.5 | 2.5 - 5 lb | Fast | 68 | 2 | 91 | 16930623 | 4823102106113 |
| ARN1-602XUL-S | 1.80 | 0.5 - 3 | 2 - 4 lb | Fast | 70 | 2 | 94 | 16930624 | 4823102106106 |
| ARN1-622SUL-T | 1.88 | 1.5 - 4 | 2.5 - 5 lb | Mod.Fast | 72 | 2 | 97 | 16930625 | 4823102106090 |
| ARN1-672UL-T | 2.01 | 1.5 - 4.5 | 2.5 - 5 lb | Fast | 74 | 2 | 102 | 16930626 | 4823102106083 |

Arena Stream

Favorite Arena Stream to specjalistyczne wędziska do łowienia pstrągów. Wędki posiadają szybszy blank w porównaniu do tych z głównej serii Arena. Szybsza akcja umożliwia wykonywanie dynamicznych, bardziej precyzyjnych, ale nadal stosunkowo dalekich rzutów, także w przypadku łowienia pod wiatr i na niewielkie przynęty. Wędki z tej serii świetnie sprawdzą się do agresywnego animowania przynęt, w tym twitchowania i doskonale sygnalizują nawet najdelikatniejsze brania ryb. Blanki mają duży zapas mocy, który pokazują w przypadku walki z dużą rybą oraz w razie konieczności zastosowania siłowego holu - na przykład podczas łowienia pośród zaczepów. Seria Arena Stream świetnie sprawdzi się podczas wędkowania w łowiskach typu Trout Area, ale polecamy ją przede wszystkim do finezyjnego łowienia dzikich pstrągów, kleni, jazi i okoni w mniejszych rzekach oraz przybrzeżnej strefie dużych zbiorników. Tę serię wędzisk zaprojektowaliśmy specjalnie do łowienia na wahadłówki, obrotówki, a także woblerki typu crank i twitch. Wędki doskonale radzą sobie z prowadzeniem takich przynęt nawet w mocnym nurcie. W serii Arena Stream znajduje się też wędka castingowa 602UL, o ciężarze wyrzutowym do 7g.

SK
30T

MLS
SLIM



| Model | Długość, m | CW, g | Wytrzymałość | Akcja | Waga, g | Liczba sekcji | Transp. długość, cm | Kod | EAN-13 |
|------------|------------|--------|--------------|-----------|---------|---------------|---------------------|----------|---------------|
| ARNS-602UL | 1.80 | 2 - 7 | 2 - 5 lb | Mod. Fast | 94 | 2 | 94.5 | 16930263 | 4823102100319 |
| ARNS-662UL | 1.98 | 3 - 10 | 3 - 6 lb | Mod. Fast | 96 | 2 | 102 | 16930264 | 4823102100326 |

Arena Stream casting



| | | | | | | | | | |
|------------|------|-------|----------|-------------------|----|---|------|----------|---------------|
| ARNC-602UL | 1.80 | 2 - 7 | 2 - 5 lb | Mod. Fast Casting | 96 | 2 | 94.5 | 16930265 | 4823102100296 |
|------------|------|-------|----------|-------------------|----|---|------|----------|---------------|

Cobalt

Favorite Cobalt to seria uniwersalnych wędzisk zaprojektowanych specjalnie z myślą o łowieniu z brzegu. W zależności od modelu spinningi sprawdzą się do łowienia szczupaków i sandaczy na klasyczne jiggi, boleni w silnym nurcie, a nawet okoni przy zastosowaniu technik drop shot lub bocznego troka. Średnio szybka akcja blanku i specjalny sposób rozmieszczenia przelotek pozwala osiągnąć bardzo oddalone stanowiska drapieżników. Górna część wędziska jest w ciągłym ruchu podczas wędkowania, sygnalizuje każde dotknięcie dna i nawet najbardziej ostrożne podskubywanie przynęty. Jednocześnie moc blanku wystarcza do wykonania skutecznego zacięcia ryby, nawet z dużej odległości. Wszystkie wędki z serii Favorite Cobalt doskonale trzymają rybę podczas holu, nie dając jej szans na ucieczkę.

SK
24T

MLS



| Model | Długość, m | CW, g | Wytrzymałość | Akcja | Waga, g | Liczba sekcji | Transp. długość, cm | Kod | EAN-13 |
|-------------|------------|---------|--------------|-----------|---------|---------------|---------------------|----------|---------------|
| CBL-902M | 2.70 | 9 - 28 | 10 - 20 lb | Mod. Fast | 166 | 2 | 140 | 16930240 | 4823102100531 |
| CBL-902MH | 2.70 | 15 - 35 | 12 - 20 lb | Mod. Fast | 188 | 2 | 140 | 16930241 | 4823102100548 |
| CBL-902H | 2.70 | 20 - 50 | 15 - 25 lb | Mod. Fast | 190 | 2 | 140 | 16930242 | 4823102100524 |
| CBL-1002H | 3.00 | 20 - 50 | 15 - 25 lb | Mod. Fast | 196 | 2 | 155 | 16930243 | 4823102100500 |
| CBL-1002EXH | 3.00 | 30 - 80 | 15 - 30 lb | Mod. Fast | 225 | 2 | 155 | 16930244 | 4823102100494 |



U1 NEW

Budżetowy uniwersalny kołowrotek spinningowy. Wysokiej jakości nawój gwarantuje bezproblemowe łowienie z zastosowaniem plecionek. Kołowrotek posiada 7+1 łożysk, które umiejscowiono w najbardziej newralgicznych miejscach mechanizmu. Korbka wkręcana jest bezpośrednio w przekładnię kołowrotka, co zapewnia solidne połączenie i eliminuje możliwość wystąpienia luzów. Favorite U1 charakteryzuje się zaskakująco płynną i lekką pracą, szczególnie jak na kołowrotek w tym segmencie cenowym.



| Model/ Rozmiar | Waga, g | Pojemność szpuli (mm/m) | Pojemność szpuli (PE #/M)* | Ilość łożysk | Przełożenie | Maksymalna siła hamulca, kg | Nawój linki na jeden obrót korbki, cm | Kod | EAN-13 |
|-------------------|------------|----------------------------|-------------------------------|--------------|-------------|-----------------------------------|---|----------|---------------|
| U1 20S1 | 263 | 0.185/180, 0.24/100 | 0.5/200, 0.8/150 | 7+1 | 5.1:1 | 6 | 67 | 16930732 | 4823102107691 |
| U1 25S1 | 268 | 0.205/180, 0.26/120 | 0.8/1850, 1.2/150 | 7+1 | 5.1:1 | 6 | 70 | 16930733 | 4823102107707 |
| U1 40S1 | 305 | 0.235/165, 0.35/80 | 1.2/185, 2/150 | 7+1 | 5.1:1 | 8 | 75 | 16930734 | 4823102107714 |

X1



Ten kołowrotek został opracowany według identycznej koncepcji jak w przypadku serii wędzisk Favorite X1. Niedrogi, funkcjonalny sprzęt do amatorskiego łowienia ryb. Sprzęt, który spełnia wszystkie podstawowe wymagania współczesnych wędkarzy. Korpus i rotor kołowrotka są wykonane z materiału Nylon T60, który jest mocniejszy i sztywniejszy w porównaniu z innymi tworzywami sztucznymi stosowanymi przy produkcji kołowrotek. Przełożenie – 5.2:1. W mechanizmie zastosowano aż 9 łożysk kulkowych ze stali nierdzewnej, dzięki czemu kołowrotek jest niezawodny i może być stosowany nawet podczas łowienia w morzu. Lekki kompaktowy rotor posiada niewielką bezwładność, co pozytywnie wpływa na jakość i płynność pracy. Powiększona przekładnia HD Gear zwiększa moc mechanizmu i czyni go bardziej wytrzymałym. Korbka wkręcana jest bezpośrednio w przekładnię kołowrotka, co zapewnia solidne, pozbawione luzów połączenie. Kołowrotki Favorite X1 dostępne są w rozmiarach 2000, 2500 i 4000, w dwóch wersjach, z klasyczną oraz niskoprofilową szpulą. Dzięki temu każdy spinningista będzie w stanie wybrać optymalny dla siebie model z tej serii.



| Model/ Rozmiar | Waga, g | Pojemność szpuli (mm/m) | Pojemność szpuli (PE #/M)* | Ilość łożysk | Przełożenie | Maksymalna siła hamulca, kg | Nawój linki na jeden obrót korbki, cm | Kod | EAN-13 |
|-------------------|------------|----------------------------|-------------------------------|--------------|-------------|-----------------------------------|---|----------|---------------|
| X1201/2000 | 260 | 0.205/240, 0.26/160 | 0.6/300, 1/200 | 9+1 | 5.2:1 | 8 | 68 | 16935106 | 4823102103129 |
| X120S1/2000S | 260 | 0.165/140, 0.205/100 | 0.3/200, 0.6/150 | 9+1 | 5.2:1 | 8 | 68 | 16935109 | 4823102103099 |
| X1251/2500 | 265 | 0.235/240, 0.285/180 | 1/300, 1.5/220 | 9+1 | 5.2:1 | 8 | 73 | 16935107 | 4823102103112 |
| X125S1/2500S | 265 | 0.185/170, 0.26/100 | 0.6/200, 1/150 | 9+1 | 5.2:1 | 8 | 73 | 16935110 | 4823102103082 |
| X1401/4000 | 290 | 0.26/290, 0.31/230 | 1.5/300, 2/225 | 9+1 | 5.2:1 | 12 | 77 | 16935108 | 4823102103105 |
| X140S1/4000S | 290 | 0.205/150, 0.285/90 | 1/300, 1.5/150 | 9+1 | 5.2:1 | 12 | 77 | 16935111 | 4823102103075 |

X1 Casting NEW



X1 Casting to niedrogi multiplikator przeznaczony do castingu z zastosowaniem średniej wielkości przynęt. Odśrodkowy magnetyczny system hamulcowy umożliwia komfortowe rzucanie przynętami o wadze już od 10 g. Szpula została przystosowana do użycia z plecionkami, a nie z fluorocarbonem, jak ma to miejsce w przypadku większości zachodnich multiplikatorów. Główny mechanizm wykonano z mosiądzu, a koło zębate posiada dodatkowe podparcie w postaci łożyska - taka konstrukcja zapewnia dodatkową moc i trwałość.

Multiplikator przeznaczony do jigowania przynętami miękkimi, twitchingu dużymi woblerami (11-15 cm) oraz łowienia mniejszymi swimbaitami (do 20 cm).



Nylon T60



11+1

7.2:1
GEAR RATIO

| Model/Rozmiar | Waga, g | Pojemność szpuli (mm/m) | Pojemność szpuli (PE #/M)* | Ilość łożysk | Przełożenie | Maksymalna siła hamulca, kg | Nawój linki na jeden obrót korbki, cm | Kod | EAN-13 |
|---------------|---------|-------------------------|----------------------------|--------------|-------------|-----------------------------|---------------------------------------|----------|---------------|
| X1 100HD1L | 215 | - | 2/150 | 11+1 | 7.2:1 | 8 | 71 | 16935140 | 4823102105819 |

Kołowrotek Favorite Arena

Kołowrotek Favorite Arena przeznaczony jest do ultralekkiego łowienia, dzięki czemu doskonale sprawdza się zarówno z cienkimi plecionkami, jak i żyłkami. Maślana, płynna praca kołowrotka i równomierny i ciasny nawój linki, pozwalają z łatwością wykonywać dalekie i celne rzuty lekkimi przynętami oraz precyzyjnie animować przynętę przy pomocy różnych technik spinningowych. Dzięki zastosowaniu nowoczesnego, lekkiego włókna węglowego Air Lite kołowrotek posiada bardzo niską wagę, co umożliwia wędkarzowi stworzenie wyważonego zestawu z większością wędek klasy ultralight. Kołowrotek Favorite Arena nie posiada przetącznika obrotów wstecznych. Pozwoliło to wykluczyć najstarszy element mechanizmu, dzięki czemu kołowrotek jest bardziej praktyczny i niezawodny.

- 10 łożysk kulkowych;
- blokada ruchu wstecznego Anti-Reverse;
- lekki karbonowy korpus i rotor Air Lite;
- rolka kabłąka, zapobiegająca skręcaniu i zakleszczaniu się linki;
- metalowy uchwyt wkręcany bezpośrednio w mechanizm napędowy;
- ergonomiczny knob z korka.



| Model/Rozmiar | Waga, g | Pojemność szpuli (mm/m) | Pojemność szpuli (PE #/m) | Ilość łożysk | Przełożenie | Maksymalna siła hamulca, kg | Kod | EAN-13 |
|---------------|---------|-------------------------|---------------------------|--------------|-------------|-----------------------------|------------|---------------|
| 15005 | 160 | 0.128/100, 0.148/80 | 0.2/300, 0.4/150 | 10+1 | 5.2:1 | 9 | 1693.50.69 | 4823102100012 |
| C25005 | 220 | 0.128/200, 0.185/130 | 0.4/330, 0.8/150 | 10+2 | 5.2:1 | 15 | 1693.50.71 | 4823102100036 |

X1 PE 4X

Favorite X1 to uniwersalna czterosplotowa plecionka spinningowa. Świetnie uzupełnia serię wędek i kołowrotków Favorite X1. Plecionka cechuje się znikomą rozciągliwością, jest niezawodna i trwała. X1 to świetny wybór dla tych, którzy szukają dobrej jakości linki w atrakcyjnej cenie. Japońska plecionka Favorite X1 jest wykonana z polietylenu IZANAS o wysokiej masie cząsteczkowej, znanego w przeszłości jako Dyneema. Dzięki użyciu zaawansowanych włókien plecionka jest wytrzymała na zrywanie. Materiał PE klasy H jest odpowiedzialny za jej optymalną miękkość i wysoką odporność na zużycie. Powłoka silikonowa Si-coating sprawia, że jej powierzchnia jest gładka i śliska. Tarcie na przelotkach zmniejsza się, dzięki czemu zauważalnie zwiększa się zasięg rzutu. Plecionka z taką powłoką w mniejszym stopniu pochłania też wodę. Dodatkowy proces technologiczny MAT (Molecular Alignment Technology) zwiększa liczbę cząsteczek polietylenu zorientowanych w jednym kierunku. Poprawia to wytrzymałość poszczególnych włókien oraz, co zrozumiale, wytworzonej z nich plecionki bez zwiększania kosztów produkcji.



| Numer według klasyfikacji japońskiej, # | Wytrzymałość, lb | Wytrzymałość, kg | Śr., mm | Kolor | Długość, m | Kod | EAN-13 |
|---|------------------|------------------|---------|-------------|------------|----------|---------------|
| 0.3 | 6 | 2.9 | 0.090 | Light green | 150 | 16931139 | 4516626056940 |
| 0.4 | 8 | 3.5 | 0.104 | Light green | 150 | 16931126 | 4516626056841 |
| 0.5 | 9 | 4.1 | 0.117 | Light green | 150 | 16931127 | 4516626056858 |
| 0.6 | 12 | 5.4 | 0.128 | Light green | 150 | 16931128 | 4516626056865 |
| 0.8 | 15 | 6.8 | 0.148 | Light green | 150 | 16931129 | 4516626056872 |
| 1.0 | 19 | 8.7 | 0.165 | Light green | 150 | 16931130 | 4516626056889 |
| 1.2 | 20 | 9.5 | 0.185 | Light green | 150 | 16931131 | 4516626056896 |
| 1.5 | 25 | 11.4 | 0.205 | Light green | 150 | 16931132 | 4516626056902 |
| 2.0 | 30 | 13.8 | 0.240 | Light green | 150 | 16931133 | 4516626056919 |
| 0.4 | 8 | 3.5 | 0.104 | Orange | 150 | 16931116 | 4516626056742 |
| 0.5 | 9 | 4.1 | 0.117 | Orange | 150 | 16931117 | 4516626056759 |
| 0.6 | 12 | 5.4 | 0.128 | Orange | 150 | 16931118 | 4516626056766 |
| 0.8 | 15 | 6.8 | 0.148 | Orange | 150 | 16931119 | 4516626056773 |
| 1.0 | 19 | 8.7 | 0.165 | Orange | 150 | 16931120 | 4516626056780 |
| 1.2 | 20 | 9.5 | 0.185 | Orange | 150 | 16931121 | 4516626056797 |
| 1.5 | 25 | 11.4 | 0.205 | Orange | 150 | 16931122 | 4516626056803 |
| 2.0 | 30 | 13.8 | 0.240 | Orange | 150 | 16931123 | 4516626056810 |

Smart PE 8X

Japońska ośmiosplotowa plecionka zapewniająca maksymalny zasięg rzutów i pełną kontrolę nad przynętą. Polecana do łowienia spinningowego, gdzie wymagane są dalekie rzuty i duża czułość, np. na mikrojigi i woblerki lub ciężkie jigi. Nowoczesna technologia H-Grade PE umożliwiła stworzenie plecionki, która ma wysoką wytrzymałość oraz niesamowitą gładkość. W praktyce zapewnia to dalsze rzuty, redukcję hałasu podczas tarcia na przelotkach, a także mniejszy opór wody podczas łowienia na większych głębokościach. Dodatkowa powłoka silikonowa Si-coating sprawia, że powierzchnia jest tak jednorodna, jak to możliwe, praktycznie nie wchłania wody i ma zwiększoną odporność na zużycie. Plecionka barwiona jest nowoczesną technologią Lifetime Painting, która gwarantuje zachowanie intensywnego koloru przez długi czas.



| Numer według klasyfikacji japońskiej, # | Wytrzymałość, lb | Wytrzymałość, kg | Śr., mm | Kolor | Długość, m | Kod | EAN-13 |
|---|------------------|------------------|---------|------------|------------|----------|---------------|
| 0.8 | 10 | 6.8 | 0.153 | Sky blue | 150 | 16931072 | 4516626056421 |
| 1.0 | 12 | 8.7 | 0.171 | Sky blue | 150 | 16931073 | 4516626056438 |
| 1.2 | 15 | 9.5 | 0.187 | Sky blue | 150 | 16931074 | 4516626056445 |
| 1.5 | 17 | 11.4 | 0.202 | Sky blue | 150 | 16931075 | 4516626056452 |
| 2.0 | 25 | 13.8 | 0.242 | Sky blue | 150 | 16931076 | 4516626056469 |
| 0.5 | 8 | 4.1 | 0.117 | Red orange | 150 | 16931079 | 4516626056490 |
| 0.6 | 9 | 5.4 | 0.132 | Red orange | 150 | 16931080 | 4516626056506 |
| 0.8 | 10 | 6.8 | 0.153 | Red orange | 150 | 16931081 | 4516626056513 |
| 1.0 | 12 | 8.7 | 0.171 | Red orange | 150 | 16931082 | 4516626056520 |
| 1.2 | 15 | 9.5 | 0.187 | Red orange | 150 | 16931083 | 4516626056537 |
| 1.5 | 17 | 11.4 | 0.202 | Red orange | 150 | 16931084 | 4516626056544 |
| 2.0 | 25 | 13.8 | 0.242 | Red orange | 150 | 16931085 | 4516626056551 |
| 2.5 | 30 | 16.4 | 0.265 | Red orange | 150 | 16931086 | 4516626056568 |

Arena PE 4X

Japoński czterosplotowa specjalistyczna plecionka do łowienia pstrągów. Bardzo cienki i gęsty splot pozwala na dalekie zarzucanie lekkich przynęt i zapewnia lepszą kontrolę nad nimi. Oprócz łowienia pstrągów Arena PE 4x doskonale sprawdzi się we wszystkich ultralekkich metodach łowienia. Wykonano ją z wytrzymałego materiału S-Grade PE o bardzo ciasnym splocie, dzięki czemu wyróżnia się subtelnością i czułością, zachowując jednocześnie wysoką wytrzymałość. Dodatkowa powłoka silikonowa Si-coating sprawia, że powierzchnia jest tak jednorodna, jak to tylko możliwe, praktycznie nie pochłania wilgoci i ma znacznie zwiększoną odporność na zużycie. Plecionka barwiona jest nowoczesną technologią Lifetime Painting, która gwarantuje zachowanie intensywnego koloru przez długi czas.



| Numer według klasyfikacji japońskiej, # | Wytrzymałość, lb | Wytrzymałość, kg | Śr., mm | Kolor | Długość, m | Kod | EAN-13 |
|---|------------------|------------------|---------|-------------|------------|----------|---------------|
| 0.175 | 3.5 | 1.4 | 0.071 | Purple | 150 | 16931096 | 4516626056667 |
| 0.2 | 5 | 2.1 | 0.076 | Silver gray | 150 | 16931089 | 4516626056599 |
| 0.175 | 3.5 | 1.4 | 0.071 | Silver gray | 150 | 16931088 | 4516626056582 |

Podbierak Arena

Łowienie pstrągów wymaga odpowiedniego podejścia nie tylko w sprawie doboru przynęt, ale także w temacie starannego obchodzenia się ze złowioną rybą. W połowach metodą catch and release, szczególnie na zawodach, zaleca się stosowanie wyłącznie podbieraków z miękkiej gumy, które nie szkodzą rybom. Favorite stworzył model, który doskonale nadaje się do łowienia pstrągów na łowiskach Trout Area. Podbierak Arena wyposażony jest w szeroki kosz i długą sztycę, co pozwala na łatwe i pewne podbieranie ryb, nawet w trudnych warunkach.

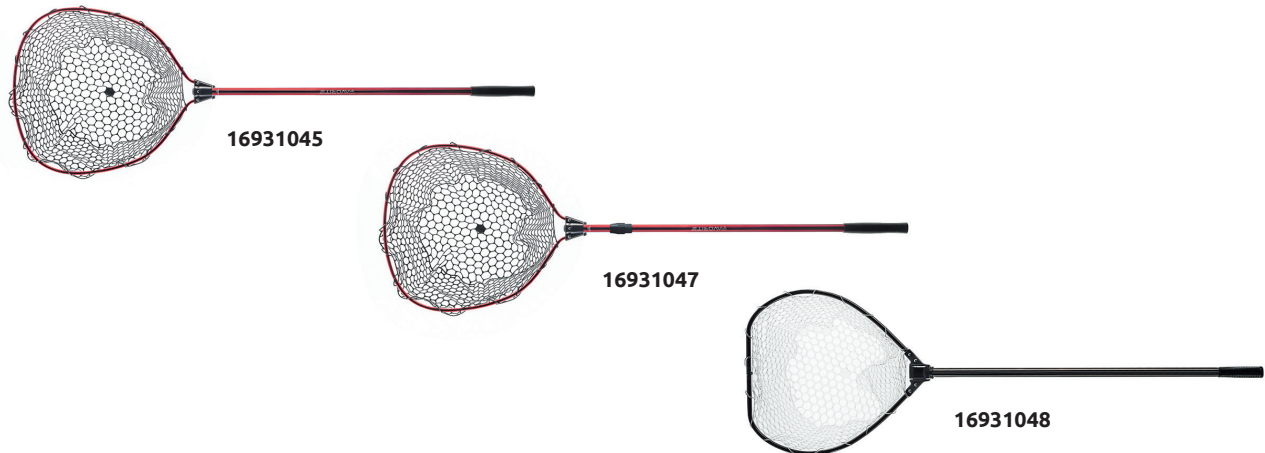

| Model | Kolor podbieraka | Kolor siatki | Wymiary, mm | Długość rączki, m | Waga, g | Kod | EAN-13 |
|---------------------------------------|------------------|---------------|-------------|-------------------|---------|----------|---------------|
| Podbierak Arena | Czerwony | Czarny | 510x450 | 1.40 | 530 | 16931045 | 4823102102931 |
| Podbierak Arena, Składany | Brązowy | Przezroczysty | 470x450 | 1.40 | 700 | 16931048 | 4823102102900 |
| Podbierak Arena, Teleskopowy | Czerwony | Czarny | 510x450 | 1.25 - 1.90 | 750 | 16931047 | 4823102102894 |
| Kosz podbieraka Arena | Brązowy | Przezroczysty | 510x450 | - | 375 | 16931049 | 4823102102870 |
| NEW Siatka do podbieraka Arena | - | Czarny | - | - | - | 16931142 | 4823102102962 |
| NEW Siatka do podbieraka Arena | - | Przezroczysty | - | - | - | 16931143 | 4823102102887 |

Mały podbierak do łowienia z łodzi **NEW**

Kompaktowy podbierak jest wygodny w użyciu szczególnie podczas łowienia z mniejszych środków pływających. Siatka z silikonową powłoką nie rani ryb. Składana aluminiowa sztyca posiada miarkę do mierzenia okazów. Na ramie zainstalowano D-ring, umożliwiający ważenie ryby bezpośrednio w podbieraku.

| Model | Wymiary kosza, cm | Długość, cm | Transp. długość, cm | Głębokość siatki, cm / Rozmiar oczek, mm | Waga, g | Kod | EAN-13 |
|---------|-------------------|-------------|---------------------|--|---------|----------|---------------|
| RLN1-80 | 58x48 | 137 | 81x48 | 40 / 30x30 | 600 | 16931146 | 4823102104348 |



Bakkan Tackle System

Bakkan Tackle System to modułowy system przechowywania sprzętu wędkarskiego. Składa się z 4 elementów. Wszystkie moduły systemu doskonale pasują do siebie i razem umożliwią Ci perfekcyjnie uporządkować twój sprzęt.

Tackle Bakkan NEW

Półsztywne, prostokątne pudełko z wieczkiem. Posiada mocną ramę wykonaną z wytrzymałej tkaniny EVA, takiej samej jak w topowych japońskich bakkanach. Plastikowe dno dodaje sztywności, jest wodoodporne i łatwe do czyszczenia. Bakkan jest wyposażony w uchwyty na wędki, parę D-ringów na akcesoria i kieszeń na narzędzia. Wyposażony w pasek na ramię wykonany z PVC, który posiada trzy punkty mocowania umożliwiające szybką regulację długości. Dzięki temu nasz bakkan jest równie wygodny podczas noszenia na ramieniu, jak i w dłoni.



| Model | Wymiary, cm | Objętość, litr | Kod | EAN-13 |
|--------------|-------------|----------------|----------|---------------|
| BKN20M black | 36x23x28 | 20 | 16930570 | 4823102103792 |

Hard Inner Tray NEW

Sztywny organizator z przezroczystą pokrywą, umieszczany na górnej krawędzi bakkanu. Od wewnętrznej strony pokrywa ma kilka kieszeni z siatki. Ten element służy do przechowywania drobnych akcesoriów tzw. pierwszej potrzeby: paczek z najtwardszymi gumami, agrafek, ciężarków, przyponów, fluorocarbonu itp. Hard Inner Tray jest kompatybilna nie tylko z bakkanem Favorite, ale także z innymi bakkanami o podobnych wymiarach.



| Model | Wymiary, cm | Kod | EAN-13 |
|-------|-------------|----------|---------------|
| HIT-M | 35x22x0.45 | 16930571 | 4823102103785 |

Mini Bakkan NEW

Małe, półsztywne pudełko z tworzywa EVA z przezroczystą pokrywą. Wygodne do transportu kotłowrotek lub paczek z przynętami miękkimi, ale może być używane do organizowania i przechowywania dowolnego rodzaju sprzętu. Rozmiar jest zaprojektowany w taki sposób, aby zmieścić dwa mini bakkanu obok siebie w komorze większego bakkana.



| Model | Wymiary, cm | Kod | EAN-13 |
|--------|-------------|----------|---------------|
| MBKN-M | 20x16x13 | 16930572 | 4823102103778 |

Tackle Clear Pouch NEW

Przezroczysty organizator wykonany z miękkiego tworzywa z kieszonką z siatki umiejscowioną wewnątrz klapy. Idealny do przechowywania różnych drobnych akcesoriów i sprzętu. Pasuje do większych elementów naszego systemu bakkan.



| Model | Wymiary, cm | Kod | EAN-13 |
|-------|-------------|----------|---------------|
| TCP-M | 20x15x05 | 16930573 | 4823102103761 |

Rzepy do wędzisk NEW

Opaski neoprenowe do spinania elementów wędzisk. Przeznaczone do zabezpieczenia dwuczęściowych wędzisk na czas transportu, również z zamocowanym kołowrotkiem. Umożliwiają też łączenie kilku złożonych wędzisk ze sobą na czas podróży. Specjalna szczelina przeznaczona do przełożenia przelotki. Dwa rozmiary: na grubszą część (z dolnikiem) oraz na szczytówkę.

| Model | Wymiary, cm | Ilość | Kod | EAN-13 |
|-------|-------------|-------|----------|---------------|
| NRS | 20x3/12x3 | 2 | 16930576 | 4823102103730 |



Pokrowiec na kołowrotek NEW

Miękki futerał z neoprenu do transportu kołowrotka. Chroni przed zarysowaniami i kurzem. Zawiera oddzielną kieszeń na rzep do przechowywania korbki kołowrotka. Siateczkowe boki dla poprawy wentylacji. Dostępny w dwóch rozmiarach.

Rozmiar S - na kołowrotki w rozmiarze 1000-3000.
Rozmiar M - na kołowrotki w rozmiarze 4000-5000.

| Model | Rozmiar | Wymiary, cm | Kod | EAN-13 |
|-------|---------|-------------|----------|---------------|
| NRC-S | S | 15x13 | 16930574 | 4823102103754 |
| NRC-M | M | 17x15 | 16930575 | 4823102103747 |



Pokrowiec na wędkę spinningową NEW

Miękki pokrowiec na wędkę wykonany z mięsistej tkaniny. Z zamkiem błyskawicznym. Wewnątrz dwie sekcje: jedna na dolnik, druga na szczytówkę. Konstrukcja umożliwia nałożenie pokrowca na złożoną wędkę z zamocowanym kołowrotkiem. Zapewnia to wygodę podczas przemieszczania się między miejscówkami podczas łowienia z brzegu, a także usprawnia transport sprzętu w samochodzie. W zestawie znajduje się neoprenowy pasek, który ma za zadanie regulować długość pokrowca oraz zabezpieczać go na czas złożenia. Pasek może także służyć do zabezpieczenia szczytówki i dolnika wędki z dołączonym kołowrotkiem i żyłką przewleczoną przez przelotki na czas transportu.

| Model | Wymiary, cm | Kompatybilne z wędkami, cm | Ilość przegród | Kod | EAN-13 |
|-------------|-------------|----------------------------|----------------|----------|---------------|
| FCRB114-BCK | 114x9 | do 213 | 2 | 16930578 | 4823102104331 |
| FCRB122-BCK | 122x9 | do 229 | 2 | 16930579 | 4823102104324 |
| FCRB132-BCK | 132x9 | do 248 | 2 | 16930580 | 4823102104317 |
| FCRB144-BCK | 144x9 | do 270 | 2 | 16930581 | 4823102104300 |
| FCRB114-BLC | 114x9 | do 213 | 2 | 16930582 | 4823102104294 |
| FCRB122-BLC | 122x9 | do 229 | 2 | 16930583 | 4823102104287 |
| FCRB132-BLC | 132x9 | do 248 | 2 | 16930584 | 4823102104270 |
| FCRB144-BLC | 144x9 | do 270 | 2 | 16930585 | 4823102104263 |



FCRB-black red log



FCRB-grey patt

Hermetyczny plecak Ultralight Rolltop

Niezwykle lekki, składany, wodoszczelny plecak typu roll-top. Wykonany z wytrzymałej tkaniny Cordura 30D z trwałą, niechłonną wodą stroną zewnętrzną i wodoodporną powłoką PU od wewnątrz. Dzięki temu główna komora jest całkowicie wodoodporna.

Wyposażony w zapinaną na zamek, bryzgoszczelną przednią kieszeń. Dwie elastyczne kieszonki z siatki po bokach, regulowane szelki oraz para szlufek do zawieszenia okularów i innych drobiazgów. W razie potrzeby plecak można złożyć w worek o kompaktowych rozmiarach (14x8 cm). Ten kompaktowy plecak może być używany na co dzień, podczas podróży, pieszych wędrówek lub innych aktywności na świeżym powietrzu. Testowany przez zespół Favorite Team podczas wielu wypraw wędkarskich, w tym łowienia w tropikalnych deszczach i podczas raftingu.



| Model | Wymiary, mm | Objętość, litr | Waga, g | Kod | EAN-13 |
|--------|-------------|----------------|---------|----------|---------------|
| ULRT23 | 270x500 | 23 | 142 | 16930184 | 4823102102672 |

Hermetyczny plecak Dry Backpack

Mały, hermetyczny plecak wykonany z wytrzymałej, trwałej tkaniny PVC ze zgrzewanymi szwami. W pełni szczelne zamknięcie typu roll-top. Paski plecaka są odpinane, a u góry posiada on rączkę.

Nadaje się do łowienia w deszczu oraz łowienia z łodzi i innych środków pływających. Sprawdzi się w każdych okolicznościach i zadba o to, aby Twój sprzęt był zawsze suchy. Może być też używany do przenoszenia mokrych ubrań, takich jak kombinezony lub wodery.



| Model | Wymiary, mm | Objętość, litr | Waga, g | Kod | EAN-13 |
|-------|-------------|----------------|---------|----------|---------------|
| DBP16 | 290x160x570 | 16 | 500 | 16932247 | 4823102103136 |



BRAIN

Brain to ukraińska marka wędkarska posiadająca szeroką ofertę sprzętu do stacjonarnego łowienia. Nasze produkty są tworzone i testowane przez doświadczonych wędkarzy oraz wędkarzy wyczynowych, dzięki czemu każdy nasz klient może posiadać sprzęt, który pomoże mu skutecznie łowić rekordowe ryby. Jako wędkarze rozumiemy twoje wymagania dotyczące sprzętu i uwzględniamy je tworząc produkty Brain. Od haka po wędkę - wszystkie elementy charakteryzuje funkcjonalność, jakość i przystępna cena.

Storm

Seria feederów Brain Storm charakteryzuje się progresywną średnią i średnio szybką akcją, dobrymi właściwościami rzutowymi i wyważeniem. Przeznaczone są przede wszystkim dla zawodowców i zaawansowanych amatorów, którzy cenią sobie ogólne wyważenie i niezawodność sprzętu. Blanki wędek wykonane są z wysokomodułowego włókna węglowego (30 ton), ale mają większą niż zwykle grubość ścianek, co skutkuje wzrostem ogólnej wytrzymałości wędk. Wędka na całej długości wyposażona jest w przelotki antysplątaniowe z lekkimi wkładkami Sic. Istnieją modele z przelotkami dwu, jak i jednostopkowymi. Szkieletowy uchwyt kołowrotka zapewnia wysoką czułość, szczególnie niezbędną do łowienia z wolnej ręki. Dłgie szczytówki z włókna węglowego mają średnicę 3,0 i 3,6 mm, w zależności od modelu wędk.



| Model | Długość, m | CW, g | Akcja | Waga, g | Liczba sekcji | Transp. długość, cm | Szczytówka średnica/Waga, g | Kod | EAN-13 |
|-----------|------------|--------|-----------|---------|---------------|---------------------|-----------------------------|----------|---------------|
| BSM-360ML | 3.60 | do 70 | Mod. Fast | 205 | 3+3 | 126 | 3.0/650 | 18584226 | 4823102107745 |
| BSM-360MH | 3.60 | do 90 | Mod. Fast | 216 | 3+3 | 126 | 3.0/650 | 18584227 | 4823102107738 |
| BSM-390MH | 3.90 | do 90 | Mod. Fast | 250 | 3+3 | 138 | 3.0/650 | 18584228 | 4823102107769 |
| BSM-390H | 3.90 | do 120 | Mod. Fast | 278 | 3+3 | 138 | 3.6/650 | 18584229 | 4823102107752 |

Scout

Linia wędzisk ze średniej półki cenowej do łowienia gruntowego. Te feedery mają wszystkie cechy wędzisk z wyższej półki cenowej, takie jak doskonałe właściwości rzutowe, niewielką wagę i perfekcyjne wyważenie.

Wędki wyróżniają się szybką akcją, smukłymi blankami z japońskiego włókna węglowego o module 30T oraz efektywnym, zapadającym w pamięć designem. Idealne zarówno do łowienia koszyczkiem, jak i do łowienia karpia lekkimi i średnimi płaskimi podajnikami.



| Model | Długość, m | CW, g | Akcja | Waga, g | Liczba sekcji | Transp. długość, cm | Szczytówka średnica/Waga, g | Moc szczytówki, Oz | Kod | EAN-13 |
|-----------|------------|--------|-----------|---------|---------------|---------------------|-----------------------------|--------------------|----------|---------------|
| BSR-300ML | 3.00 | do 60 | Mod. Fast | 190 | 2+3 | 133 | 2.0/450 | 1 1.5 2 | 18584514 | 4823102105383 |
| BSR-330M | 3.30 | do 80 | Mod. Fast | 200 | 3+3 | 117 | 2.0/450 | 1.5 2 3 | 18584515 | 4823102105420 |
| BSR-360M | 3.60 | do 80 | Mod. Fast | 240 | 3+3 | 126 | 2.4/460 | 1.5 2 3 | 18584594 | 4823102107721 |
| BSR-360MH | 3.60 | do 100 | Mod. Fast | 248 | 3+3 | 126 | 2.6/450 | 1.5 2 3 | 18584280 | 4823102105369 |
| BSR-360H | 3.60 | do 120 | Mod. Fast | 260 | 3+3 | 126 | 3/450 | 2 3 4 | 18584281 | 4823102105376 |
| BSR-390XH | 3.90 | do 150 | Mod. Fast | 288 | 3+3 | 137 | 2.6/450 | 2.5 3.5 4.5 | 18584282 | 4823102105321 |

Apex New

Nowoczesne feedery w przystępnej cenie. Charakteryzują się dobrym wyważeniem i doskonałymi właściwościami rzutowymi. Wędki wyposażone są w nowoczesne przelotki z dwiema stopkami, niezawodne zakręcane uchwyty kołowrotka z przednią nakrętką oraz ergonomiczne rękojeści wykonane z materiału kompozytowego.

Wędki wyposażone są w trzy wymienne szczytówki (jedna z włókna węglowego i dwie z włókna szklanego) o długości 51 cm i średnicy 2,8 mm. Wszystkie szczytówki posiadają oznaczenia.



| Model | Długość, m | CW, g | Akcja | Waga, g | Liczba sekcji | Transp. długość, cm | Szczytówka średnica/Waga, g | Moc szczytówki, Oz | Kod | EAN-13 |
|-----------|------------|--------|-------|---------|---------------|---------------------|-----------------------------|--------------------|----------|---------------|
| AFD-270L | 2.70 | do 40 | Fast | 171 | 2+3 | 116 | 2.8/510 | 0.75 1 1.5 | 18584354 | 4823102105147 |
| AFD-300ML | 3.00 | do 60 | Fast | 209 | 2+3 | 132 | 2.8/510 | 1 1.5 2 | 18584355 | 4823102105109 |
| AFD-330ML | 3.30 | do 60 | Fast | 233 | 3+3 | 116 | 2.8/510 | 1 1.5 2 | 18584356 | 4823102105093 |
| AFD-330M | 3.30 | do 90 | Fast | 236 | 3+3 | 116 | 2.8/510 | 1.5 2 3 | 18584358 | 4823102105086 |
| AFD-360ML | 3.60 | do 60 | Fast | 246 | 3+3 | 127 | 2.8/510 | 1 1.5 2 | 18584357 | 4823102105079 |
| AFD-360M | 3.60 | do 90 | Fast | 249 | 3+3 | 127 | 2.8/510 | 1.5 2 3 | 18584359 | 4823102105062 |
| AFD-360MH | 3.60 | do 120 | Fast | 254 | 3+3 | 127 | 2.8/510 | 2 3 4 | 18584360 | 4823102105055 |
| AFD-390MH | 3.90 | do 120 | Fast | 297 | 3+3 | 136 | 2.8/510 | 2 3 4 | 18584361 | 4823102105048 |

Apex Double

Innowacyjna wędka typu 2w1. Możesz szybko przekształcić wędzisko feederowe w wędkę karpkową i odwrotnie, wymieniając dwa górne elementy szczytowe. Z jednej strony Apex Double to doskonały feeder dalekiego zasięgu do łowienia w rzekach i jeziorach. Dwie szczytówki z włókna szklanego pozwolą dobrać idealną czułość do każdego zestawu, a przelotki o zwiększonej średnicy (6 mm) nie tylko zapewnią doskonały zasięg, ale także znacznie ułatwią łowienie w trudnych warunkach, a także przy użyciu przyponu strzałowego.

Z drugiej strony Apex Double to półparaboliczna wędka karpkowa o świetnych właściwościach rzutowych.



| Model | Długość, m | CW, g | Waga, g | Liczba sekcji | Transp. długość, cm | Szczytówka średnica, mm | Długość szczytówki, mm | Kod | EAN-13 |
|----------|------------|-------------|---------|---------------|---------------------|-------------------------|------------------------|----------|---------------|
| APD 2.7m | 2.70 | do 120/3.0 | 238 | 3+2 | 100 | 3.5 | 510 | 18584070 | 4823102105239 |
| APD 3.0m | 3.00 | do 120/3.0 | 248 | 3+2 | 110 | 3.5 | 510 | 18584071 | 4823102105222 |
| APD 3.3m | 3.30 | do 130/3.25 | 280 | 3+2 | 118 | 3.5 | 510 | 18584072 | 4823102105215 |
| APD 3.6m | 3.60 | do 130/3.25 | 318 | 3+2 | 131 | 3.5 | 510 | 18584073 | 4823102105208 |
| APD 3.6m | 3.60 | do 150/3.5 | 334 | 3+2 | 131 | 3.5 | 510 | 18584074 | 4823102105185 |
| APD 3.9m | 3.90 | do 150/3.5 | 358 | 3+2 | 141 | 3.5 | 510 | 18584075 | 4823102105192 |

Classic

Niedrogi, ale jednocześnie szybki, mocny i wyważony feeder Classic to doskonały wybór dla tych wędkarzy, którzy rozpoczynają swoją drogę w opanowaniu nowoczesnych technik łowienia gruntowego.

Wszystkie wędkę mają szybką akcję, są wyposażone w niezawodne przelotki i trzy wymienne szczytówki. Materiał blanku wędkę to wysokiej jakości kompozyt węglowy.



| Model | Długość, m | CW, g | Akcja | Waga, g | Liczba sekcji | Transp. długość, cm | Szczytówka średnica/długość, mm | Moc szczytówki, Oz | Kod | EAN-13 |
|-----------|------------|--------|-------|---------|---------------|---------------------|---------------------------------|--------------------|----------|---------------|
| BCF-270ML | 2.70 | do 60 | Fast | 175 | 2+3 | 96 | 3/510 | 1 1.5 2 | 18584696 | 4823102107929 |
| BCF-270M | 2.70 | do 80 | Fast | 182 | 2+3 | 96 | 3/510 | 1.5 2 3 | 18584697 | 4823102107936 |
| BCF-270MH | 2.70 | do 100 | Fast | 188 | 3+3 | 96 | 3/510 | 2 3 4 | 18584287 | 4823102103655 |
| BCF-270H | 2.70 | do 130 | Fast | 188 | 3+3 | 96 | 3/510 | 2 3 4 | 18584288 | 4823102103662 |
| BCF-300ML | 3.00 | do 60 | Fast | 198 | 2+3 | 106 | 3/510 | 1 1.5 2 | 18584698 | 4823102107943 |
| BCF-300M | 3.00 | do 80 | Fast | 204 | 2+3 | 106 | 3/510 | 1.5 2 3 | 18584699 | 4823102107950 |
| BCF-300MH | 3.00 | do 100 | Fast | 216 | 3+3 | 106 | 3/550 | 2 3 4 | 18584197 | 4823102103716 |
| BCF-300H | 3.00 | do 130 | Fast | 235 | 3+3 | 106 | 3/550 | 2 3 4 | 18584201 | 4823102103723 |
| BCF-330ML | 3.30 | do 60 | Fast | 227 | 3+3 | 116 | 3/510 | 1 1.5 2 | 18584700 | 4823102107967 |
| BCF-330M | 3.30 | do 80 | Fast | 238 | 3+3 | 116 | 3/510 | 1.5 2 3 | 18584701 | 4823102107974 |
| BCF-330MH | 3.30 | do 100 | Fast | 261 | 3+3 | 116 | 3/550 | 2 3 4 | 18584198 | 4823102103846 |
| BCF-330H | 3.30 | do 130 | Fast | 273 | 3+3 | 116 | 3/550 | 2 3 4 | 18584202 | 4823102103853 |
| BCF-360ML | 3.60 | do 60 | Fast | 259 | 3+3 | 126 | 3/510 | 1 1.5 2 | 18584702 | 4823102107981 |
| BCF-360M | 3.60 | do 80 | Fast | 276 | 3+3 | 126 | 3/510 | 1.5 2 3 | 18584703 | 4823102107998 |
| BCF-360MH | 3.60 | do 100 | Fast | 287 | 3+3 | 126 | 3/550 | 2 3 4 | 18584199 | 4823102103907 |
| BCF-360H | 3.60 | do 130 | Fast | 290 | 3+3 | 126 | 3/550 | 2 3 4 | 18584203 | 4823102103914 |
| BCF-390MH | 3.90 | do 100 | Fast | 247 | 3+3 | 136 | 3/550 | 2 3 4 | 18584200 | 4823102103594 |
| BCF-390H | 3.90 | do 130 | Fast | 347 | 3+3 | 136 | 3/550 | 2 3 4 | 18584204 | 4823102103600 |

Classic Strong Bolo/Pole NEW

Wędkę Brain Classic Strong to mocne i niezawodne wędziska do łowienia splotkowego w różnych warunkach. Mają zwiększoną grubość i szybką akcję, dzięki czemu można nimi łowić również duże i silne ryby. Model Brain Classic Strong Pole wyposażony jest w łącznik umożliwiający szybką zmianę przyponu. Model Brain Classic Strong Bolo posiada solidne przelotki i mocny uchwyt kołowrotka, dzięki czemu idealnie wpasowuje się w bolońską, jak i w angielską metodę wędkowania.



| | Model | Długość, m | CW, g | Akcja | Waga, g | Liczba sekcji | Transp. długość, cm | Śr. złącza, mm | Kod | EAN-13 |
|-------------|-----------|------------|---------|-----------|---------|---------------|---------------------|----------------|----------|---------------|
| Bolo | CLSB 4000 | 3.83 | 10 - 30 | Mod. Fast | 167 | 4 | 130 | - | 18585499 | 4823102108032 |
| | CLSB 5000 | 4.86 | 10 - 30 | Mod. Fast | 240 | 5 | 130 | - | 18585500 | 4823102108049 |
| | CLSB 6000 | 5.87 | 10 - 30 | Mod. Fast | 335 | 6 | 130 | - | 18585501 | 4823102108056 |
| Pole | CLSP 4000 | 3.86 | 10 - 30 | Mod. Fast | 134 | 4 | 126 | 1.5 | 18585484 | 4823102108001 |
| | CLSP 5000 | 4.89 | 10 - 30 | Mod. Fast | 198 | 5 | 126 | 1.5 | 18585485 | 4823102108018 |
| | CLSP 6000 | 5.95 | 10 - 30 | Mod. Fast | 288 | 6 | 126 | 1.5 | 18585486 | 4823102108025 |

Classic Pole

Wędki z dolnikiem z kompozytu wzmocnionego włóknem szklanym i elastycznymi górnymi przegubami z włókna węglowego. Takie zestawienie zapewnią szybką akcję przy małej średnicy blanku. Classic jest idealny do łowienia sptawikowego w każdej postaci, szczególnie tam, gdzie nie ma potrzeby ciętego trzymania wędki w dłoniach.



| Model | Długość, m | CW, g | Akcja | Waga, g | Liczba sekcji | Transp. długość, cm | Kod | EAN-13 |
|-----------|------------|---------|----------|---------|---------------|---------------------|----------|---------------|
| CLP 4.0 m | 3.75 | 10 - 30 | Moderate | 190 | 4 | 117 | 18584184 | 4823102103969 |
| CLP 5.0 m | 4.75 | 10 - 30 | Moderate | 291 | 5 | 122 | 18584185 | 4823102103976 |

Phantom Bolo/Pole

Wędka klasy zawodniczej do łowienia sptawikowego najlżejszym zestawem. Wędka charakteryzuje się niską wagą, małą średnicą dolnika, doskonałym wyważeniem i szybką akcją. A petna szczytówka typu „whale whisker” zapobiega łamaniu się i zmniejsza ilość spinek. W zestawie z miękkim pokrowcem.

Phantom Bolo może być używany z lekkimi przyponami, zarówno ze stałym sptawikiem, jak i lekkimi zestawami. Przelotki prowadzące mają lekkie, wysokie stopki. Dla optymalnego rozłożenia naprężeń na górnych przegubach zamontowane są dodatkowe przelotki ślizgowe: dwie na górnym i jedna na przedostatnim przegubie. Wędka jest dostarczana z plastikową ochronną nakładką transportową.



| | Model | Długość, m | CW, g | Akcja | Waga, g | Liczba sekcji | Transp. długość, cm | Śr. złącza, mm | Kod | EAN-13 |
|-------------|---------|------------|-------|-------|---------|---------------|---------------------|----------------|----------|---------------|
| Bolo | PHB 4 m | 3.96 | 5-15 | Fast | 125 | 4 | 141 | - | 18584104 | 4823102105567 |
| | PHB 5 m | 4.93 | 5-15 | Fast | 175 | 5 | 142 | - | 18584105 | 4823102105550 |
| | PHB 6 m | 5.92 | 5-15 | Fast | 242 | 6 | 145 | - | 18584106 | 4823102105543 |
| Pole | PHP 4 m | 3.92 | 3-10 | Fast | 90 | 4 | 135 | 0.65 | 18584051 | 4823102105734 |
| | PHP 5 m | 4.88 | 3-10 | Fast | 138 | 5 | 135 | 0.65 | 18584052 | 4823102105741 |
| | PHP 6 m | 5.80 | 3-10 | Fast | 203 | 6 | 135 | 0.65 | 18584053 | 4823102105758 |
| | PHP 7 m | 6.85 | 3-10 | Fast | 253 | 7 | 135 | 0.65 | 18584065 | 4823102105765 |
| | PHP 8 m | 7.85 | 3-10 | Fast | 305 | 8 | 135 | 0.65 | 18584213 | 4823102105772 |

Blast Bolo/Pole

Nowoczesne wędki sptawikowe o podwyższonej mocy. Grube ścianki blanków wykonane są z wysokomodułowego włókna węglowego, dzięki czemu są lekkie, a spiralny oplot z włókna węglowego zwiększył ich sztywność i umożliwia dynamiczny hol ryb.

Wędzisko Blast nadaje się do połowu dużych i silnych ryb, takich jak karp, lin, jaź, kleń, leszcz. Optymalnie wyważona wędka pozwala łowić przez cały dzień bez uczucia zmęczenia.



| | Model | Długość, m | CW, g | Akcja | Waga, g | Liczba sekcji | Transp. długość, cm | Śr. złącza, mm | Kod | EAN-13 |
|-------------|---------|------------|---------|-----------|---------|---------------|---------------------|----------------|----------|---------------|
| Bolo | BLB 4 m | 3.70 | 10 - 30 | Mod. Fast | 176 | 4 | 134 | - | 18584004 | 4823102105673 |
| | BLB 5 m | 4.70 | 10 - 30 | Mod. Fast | 248 | 5 | 134 | - | 18584005 | 4823102105666 |
| | BLB 6 m | 5.60 | 10 - 30 | Mod. Fast | 335 | 6 | 134 | - | 18584006 | 4823102105659 |
| Pole | BLP 4 m | 3.70 | 10 - 30 | Mod. Fast | 135 | 4 | 124 | 1.5 | 18584000 | 4823102104089 |
| | BLP 5 m | 4.70 | 10 - 30 | Mod. Fast | 135 | 5 | 124 | 1.5 | 18584001 | 4823102104096 |
| | BLP 6 m | 5.60 | 10 - 30 | Mod. Fast | 288 | 6 | 124 | 1.5 | 18584002 | 4823102104102 |
| | BLP 7 m | 6.30 | 10 - 30 | Mod. Fast | 388 | 7 | 124 | 1.5 | 18584003 | 4823102104119 |

Apex Bolo/Pole

Idealny stosunek wagi, wytrzymałości i dobrego wyważenia w bardzo przystępnej cenie. Seria wędzisk Apex Bolo/Pole wykonana jest z mieszanki włókna węglowego o różnym module oraz kompozytu włókna węglowego w części dolnika. Wszystkie wędki z tej serii mają akcję szybką, dzięki czemu wielu wędkarzy używa ich nie tylko do łowienia na spławik, ale także do lekkiego jigowania oraz łowienia z zastosowaniem techniki bocznego troka.



| | Model | Długość, m | CW, g | Akcja | Waga, g | Liczba sekcji | Transp. długość, cm | Śr. złącza, mm | Kod | EAN-13 |
|-------------|-------------|------------|--------|-------|---------|---------------|---------------------|----------------|----------|---------------|
| Bolo | APB NEW 4 m | 4.00 | 5 - 25 | Fast | 191 | 4 | 125 | - | 18584215 | 4823102105703 |
| | APB NEW 5 m | 5.00 | 5 - 25 | Fast | 290 | 5 | 128 | - | 18584216 | 4823102105697 |
| | APB NEW 6 m | 6.00 | 5 - 25 | Fast | 402 | 6 | 132 | - | 18584217 | 4823102105680 |
| Pole | APP NEW 4 m | 4.00 | 5 - 25 | Fast | 149 | 4 | 118 | 1.5 | 18584156 | 4823102104058 |
| | APP NEW 5 m | 5.00 | 5 - 25 | Fast | 227 | 5 | 118 | 1.5 | 18584157 | 4823102104065 |
| | APP NEW 6 m | 6.00 | 5 - 25 | Fast | 340 | 6 | 118 | 1.5 | 18584214 | 4823102104072 |

Apex Traveller Bolo/Pole

Kompaktowe wędki, zaprojektowane specjalnie z myślą o podróżnikach i turystach, dla których ważne jest, aby nie przekraczać wymiarów bagażu. Szybka akcja, podwyższone parametry wytrzymałościowe oraz zoptymalizowana długość transportowa (60cm) pozwalają wędkować gdziekolwiek jesteście. Blanki wędek wykonane są z materiału kompozytowego, co znacznie zmniejsza ryzyko ich złamania w wyniku niewłaściwego obchodzenia się z wędką, w porównaniu do blanków wykonanych z włókna węglowego. Jednocześnie są znacznie lżejsze od włókna szklanego o podobnej sztywności. Wędki Apex Traveller z łatwością zmieszczą się w plecaku lub torbie podróżnej, pod tylną szybą samochodu czy w transporcie publicznym. Wędki dostępne są w długościach 3, 4, 5 i 6 metrów.



| | Model | Długość, m | CW, g | Akcja | Waga, g | Liczba sekcji | Transp. długość, cm | Śr. złącza, mm | Kod | EAN-13 |
|-------------|----------|------------|--------|-----------|---------|---------------|---------------------|----------------|----------|---------------|
| Bolo | APTB 5 m | 4.65 | 5 - 25 | Mod. Fast | 340 | 9 | 80 | - | 18584466 | 4823102105406 |
| | APTB 6 m | 5.66 | 5 - 25 | Mod. Fast | 525 | 11 | 85 | - | 18584467 | 4823102105390 |
| Pole | APTP 3 m | 2.68 | 5 - 25 | Mod. Fast | 77 | 5 | 71 | 1.3 | 18584460 | 4823102105475 |
| | APTP 4 m | 3.70 | 5 - 25 | Mod. Fast | 161 | 7 | 71 | 1.3 | 18584461 | 4823102105468 |
| | APTP 5 m | 4.70 | 5 - 25 | Mod. Fast | 313 | 9 | 71 | 1.3 | 18584462 | 4823102105451 |
| | APTP 6 m | 5.77 | 5 - 25 | Mod. Fast | 480 | 11 | 71 | 1.3 | 18584463 | 4823102105444 |

NRG SE NEW



Seria przeznaczona przede wszystkim dla wyczynowych wędkarzy oraz miłośników łowienia najcieńszą plecionką. Kołowrotek charakteryzuje się ciasnym, perfekcyjnym nawijaniem cienkich plecionek oraz żyłek, dzięki specjalnemu systemowi nawijania. Na uwagę zasługuje również powiększone koło zębate mechanizmu (jego średnica wynosi 38 mm) oraz przętożenie 5.0:1. Dzięki temu wysoka kultura pracy kołowrotka idzie w parze z dobrą wydajnością zwijania linki na 1 obrót. Korbka kołowrotka wkręcona jest w korpus główny, a wszystkie łożyska, w tym te zamontowane w demontowalnym pokrętle, są typu zamkniętego. Kołowrotek występuje w dwóch rozmiarach, które bazują na tym samym mechanizmie, a różnią się jedynie wielkością i pojemnością szpuli.

| Rozmiar | Waga, g | Pojemność szpuli | Ilość łożysk | Przętożenie | Kod | EAN-13 |
|---------|---------|----------------------|--------------|-------------|----------|---------------|
| 4500S | 370 | 0.18/150 0.22/100 | 10+1 | 5.0:1 | 18585204 | 4823102107295 |
| 5500S | 370 | 0.22/150 0.25/110 | 10+1 | 5.0:1 | 18585205 | 4823102107301 |

Evidence NEW



Kołowrotek typu Baitrunner z funkcją „zwalniania szpuli”. Dostępny w dwóch rozmiarach (7000S i 8000), różniących się głębokością szpuli. Płytki szpuli jest idealna do dalekich rzutów, a głębsza wersja jest przeznaczona dla wędkarzy używających zdalnie sterowanych tódek, bądź wywożących swoje zestawy np. pontonem. Kołowrotek posiada duże i mocne koło zębate o średnicy 34 mm, wkręcaną korbkę i zredukowane przętożenie 4.7:1. Łożyska w liczbie 9+1 zostały rozmieszczone w najbardziej niewralgicznych miejscach konstrukcji kołowrotka.

| Rozmiar | Waga, g | Pojemność szpuli | Liczba łożysk | Przętożenie | Kod | EAN-13 |
|---------|---------|------------------------------------|---------------|-------------|----------|---------------|
| 7000S | 498 | 0.22/250, 0.25/190 0.28/155 | 9+1 | 4.7:1 | 18584657 | 4823102107196 |
| 8000 | 506 | 0.35/520, 0.38/440, 0.42/360 | 9+1 | 4.7:1 | 18584658 | 4823102107202 |

Distanza NEW



Nowoczesny kołowrotek feederowy do łowienia ciężkimi zestawami i metodą flat feeder. Doskonale układa na szpuli zarówno plecionki, jak i żytki. Dzięki zastosowaniu dużego koła zębatego (34 mm) i przętożeniu 4.7:1 charakteryzuje się dużą mocą i wysoką kulturą pracy. Podobnie jak inne kołowrotki Brain, Distanza jest wyposażona w okrągły metalowy klips i korbkę, którą wkręca się w koło napędowe. Kołowrotek jest dostępny w trzech rozmiarach, różniących się średnicą i pojemnością szpuli. Głębokie szpule można opcjonalnie dokupić osobno.

| Rozmiar | Waga, g | Pojemność szpuli | Liczba łożysk | Przętożenie | Kod | EAN-13 |
|---------|---------|-----------------------------------|---------------|-------------|----------|---------------|
| 5000S | 415 | 0.18/210, 0.2/170, 0.25/110 | 9+1 | 4.7:1 | 18584659 | 4823102107165 |
| 6000S | 425 | 0.18/235, 0.2/190, 0.22/155 | 9+1 | 4.7:1 | 18584660 | 4823102107172 |
| 7000S | 445 | 0.2/210, 0.22/175, 0.25/135 | 9+1 | 4.7:1 | 18584661 | 4823102107189 |

Scout SE NEW



Mechanizm kołowrotka oparty jest o powiększoną przekładnię napędową - jej średnica wynosi aż 38 mm, co w połączeniu z przętożeniem 4.9:1 zapewnia imponującą moc i znacząco wydłuża żywotność kołowrotka. Posiada 8 łożysk kulkowych, wszystkie typu zamkniętego. Dwa są zamontowane na głównej przekładni, dwa na kole napędowym, dwa w rolce kabłąka i dwa kolejne w korbce kołowrotka. Korba wkręcana jest bezpośrednio w przekładnię. Kołowrotek produkowany jest w trzech rozmiarach, montowanych na bazie jednego korpusu, a różniących się pojemnością oraz zewnętrzną średnicą szpuli.

| Rozmiar/ Kolor | Waga, g | Pojemność szpuli | Liczba łożysk | Przętożenie | Nawój linki na jeden obrót korbki, cm | Kod | EAN-13 |
|-------------------|------------|------------------------------------|------------------|-------------|--|----------|---------------|
| 4000S/black | 370 | 0.23/210, 0.27/150, 0.30/120 | 8+1 | 4.9:1 | 75 | 18584640 | 4823102107059 |
| 5000S/black | 380 | 0.23/225, 0.27/165, 0.30/130 | 8+1 | 4.9:1 | 79 | 18584641 | 4823102107066 |
| 6000S/black | 387 | 0.23/260, 0.27/190, 0.30/155 | 8+1 | 4.9:1 | 75 | 18584642 | 4823102107073 |



| Dodatkowa szpula | Kod |
|------------------|----------|
| 4000S black | 18584653 |
| 5000S black | 18584654 |
| 6000S black | 18584655 |

Apex Double Baitrunner Screw Handle NEW



Przystępny cenowo model kołowrotka z systemem baitrunner, idealnie sprawdzi się zarówno do łowienia na feedera jak i podczas karpioniania. Kołowrotek ma przętożenie 5.1:1, co zapewnia rozsądną równowagę między jego mocą, a prędkością zwijania żyłki. Mechanizm kołowrotka oparty jest na rotorze w kształcie litery S, a tarcie mechanizmu zminimalizowano za pomocą sześciu łożysk kulkowych. Metalowa szpula jest wyposażona w okrągły sprężynowy klips do mocowania linki. Rolka kabłąka posiada zwiększoną średnicę oraz łożysko kulkowe, dzięki czemu zminimalizowane jest skręcanie się linki podczas łowienia. Korbka kołowrotka wkręcana jest bezpośrednio w mechanizm przekładni napędowej, co znacznie zmniejsza występowanie ewentualnych luzów.

| Rozmiar | Waga, g | Pojemność szpuli | Liczba łożysk | Przętożenie | Kod | EAN-13 |
|---------|---------|-----------------------------------|---------------|-------------|----------|---------------|
| 3000 | 327 | 0.22/200, 0.25/150, 0.3/110 | 6+1 | 5.1:1 | 18584517 | 4823102104799 |
| 4000 | 343 | 0.25/170, 0.3/120, 0.33/100 | 6+1 | 5.1:1 | 18584518 | 4823102107158 |

Phantom Match/Bolo



Seria kołowrotków Brain Phantom została zaprojektowana do łowienia szaławikowego. Wszystkie rozmiary kołowrotków posiadają przedni hamulec. Aby wspomóc obracanie się szpuli pod obciążeniem, jest ona zamontowana na łożysku kulkowym. Metalowe szpule zostały zaprojektowane specjalnie z myślą o łowieniu przy pomocy metody szaławikowej. Aluminiowa korbka jest wkręcana w korpus, co minimalizuje możliwość wystąpienia luzów nawet po długim i intensywnym użytkowaniu. Ergonomiczny, profilowany knob z pianki EVA podnosi komfort łowienia. W kołowrotku zainstalowanych jest łącznie 9 zamkniętych łożysk kulkowych. Przełożenie kołowrotka w rozmiarze 1000 wynosi 5.2:1, wszystkie inne rozmiary są szybsze (z przełożeniem 6.2:1).

| Rozmiar | Waga, g | Pojemność szpuli | Liczba łożysk | Przełożenie | Nawój linki na jeden obrót korbki, cm | Kod | EAN-13 |
|---------|---------|-----------------------------------|---------------|-------------|---------------------------------------|----------|---------------|
| 1000 | 211 | 0.14/130, 0.16/100, 0.18/80 | 9+1 | 5.2:1 | 65 | 18584249 | 4823102104560 |
| 2000 | 250 | 0.16/130, 0.18/100, 0.2/80 | 9+1 | 6.2:1 | 74 | 18584250 | 4823102104539 |
| 3000 | 298 | 0.16/150, 0.18/120, 0.2/100 | 9+1 | 6.2:1 | 96 | 18584241 | 4823102104522 |
| 4000 | 299 | 0.16/200, 0.18/160, 0.2/130 | 9+1 | 6.2:1 | 98 | 18584242 | 4823102104515 |



| Dodatkowa szpula | Kod |
|------------------|----------|
| 1000 | 18583169 |
| 2000 | 18583170 |
| 3000 | 18583171 |
| 4000 | 18583172 |

Classic Carp Baitrunner



Niedrogi model kołowrotka do połowy białorybu z zestawem feederowym lub karpowym. Wyposażony jest w system baitrunner, zapewniający swobodne wysnuwanie się żyłki i dodatkowo uniemożliwia rybce zabranie wędziska podczas brania. Kołowrotek ma minimalistyczny design, jego korpus wykonany jest z wytrzymałego matowego tworzywa sztucznego. Mechanizm posiada 4 łożyska kulkowe zapewniające płynną pracę oraz jedno łożysko oporowe, które zapewnia natychmiastowe zatrzymanie biegu wstecznego. Stożkowa metalowa szpula jest przeznaczona do dalekich rzutów. Kołowrotek jest wyposażony w mosiężny sprężynowy klips do ustalania odległości wyrzutu, gdy system baitrunner nie jest używany. Miłym dodatkiem w tym kołowrotku jest metalowa toczona korbka wkręcana w oś mechanizmu napędowego. Znacznie wydłuża to czas jego bezawaryjnego użytkowania i minimalizuje możliwość wystąpienia luzów.

| Rozmiar | Waga, g | Pojemność szpuli | Liczba łożysk | Przełożenie | Nawój linki na jeden obrót korbki, cm | Kod | EAN-13 |
|---------|---------|------------------------------------|---------------|-------------|---------------------------------------|----------|---------------|
| 4000 | 410 | 0.25/200, 0.30/140, 0.35/100 | 4+1 | 5.0:1 | 72 | 18584533 | 4823102104737 |



| Dodatkowa szpula | Kod |
|------------------|----------|
| 4000 | 18584636 |

Apex SE NEW



Mocne i niezawodne kołowrotki Apex SE to udoskonalenie i rozszerzenie tej popularnej serii. Dwa mniejsze modele, posiadające koło napędowe o średnicy 28 mm, przeznaczone są do lekkiego łowienia gruntowego. Dwa większe i mocniejsze mają koło zębate o średnicy 32 mm i najlepiej sprawdzą się do łowienia na ciężkiego feedera. Korbka we wszystkich rozmiarach jest wkręcana bezpośrednio w mechanizm, co minimalizuje występowanie luzów. Płytkie matchowe szpule zostały zoptymalizowane pod kątem stosowania nowoczesnych plecionek i nie wymagają stosowania podkładu. Apex SE posiada 5 łożysk kulkowych: 4 umieszczone w głównym mechanizmie i 1 w rolce kabłąka. Pod klipsem ograniczającym zasięg rzutów zamontowano dodatkową plastikową uszczelkę, która chroni plecionkę przed kontaktem z ostrą krawędzią szpuli.

| Rozmiar | Waga, g | Pojemność szpuli | Liczba łożysk | Przełożenie | Nawój linki na jeden obrót korbki, cm | Kod | EAN-13 |
|---------|---------|----------------------------------|---------------|-------------|---------------------------------------|----------|---------------|
| 3000S | 252 | 0.18/180, 0.2/140, 0.25/90 | 5+1 | 5.0:1 | 72 | 18585208 | 4823102107257 |
| 4000S | 260 | 0.2/170, 0.25/110, 0.3/75 | 5+1 | 5.0:1 | 75 | 18585209 | 4823102107264 |
| 5000S | 380 | 0.2/170, 0.25/110, 0.3/75 | 5+1 | 4.7:1 | 77 | 18585210 | 4823102107271 |
| 6000S | 390 | 0.25/150, 0.3/100, 0.35/75 | 5+1 | 4.7:1 | 77 | 18585211 | 4823102107288 |

Apex 20'



Bardzo mocne kołowrotki do połowów gruntowych. Dostępne w czterech rozmiarach: kompaktowe 3000 i 4000 oraz bardziej masywne 5000 i 6000.

Dwa mniejsze rozmiary są przeznaczone do łowienia pickerem lub lekkim feederem, a dwa większe modele będą dobrze współpracować z cięższymi metodami. W rozmiarach 5000 i 6000 średnica koła napędowego wynosi 32 mm, a przełożenie wynosi 4.7:1. Pozwala to wygodnie łowić nawet ciężkimi koszykami i ciężarkami (do 150 i do 180 g). Koło zębate w modelach 3000 i 4000 ma średnicę 28 mm i generuje przełożenie 5.0:1. Szpule we wszystkich rozmiarach kołowrotków wykonane są z aluminium. We wszystkich modelach korbka jest wkręcana bezpośrednio w mechanizm kołowrotka co zapewnia stabilne i mocne łączenie tych elementów. Pięć łożysk kulkowych zostało zamontowanych w najbardziej niewralgicznych miejscach mechanizmu.

| Rozmiar | Waga, g | Pojemność szpuli | Liczba łożysk | Przełożenie | Nawój linki na jeden obrót korbki, cm | Kod | EAN-13 |
|---------|---------|-----------------------------------|---------------|-------------|---------------------------------------|----------|---------------|
| 3000 | 255 | 0.2/230, 0.25/150, 0.28/120 | 5+1 | 5.0:1 | 72 | 18584251 | 4823102104850 |
| 4000 | 261 | 0.25/180, 0.28/170, 0.3/150 | 5+1 | 5.0:1 | 75 | 18584252 | 4823102104836 |
| 5000 | 372 | 0.25/290, 0.28/230, 0.3/200 | 5+1 | 4.7:1 | 77 | 18584253 | 4823102104843 |
| 6000 | 382 | 0.3/270, 0.35/200, 0.4/150 | 5+1 | 4.7:1 | 77 | 18584254 | 4823102104867 |



| Dodatkowa szpula | Kod |
|------------------|----------|
| 3000 | 18584274 |
| 4000 | 18584275 |
| 5000 | 18584276 |
| 6000 | 18584277 |
| 3000S | 18584423 |
| 4000S | 18584424 |
| 5000S | 18584425 |
| 6000S | 18584426 |



Classic SE NEW

Nowoczesne, mocne kołowrotki do łowienia feederem. Mocne 5000 i 6000 doskonale nadają się do cięższego feederowania. Kompaktowe 3000 i 4000 świetnie współpracują z pickerem, bolonkami, a nawet spinningiem. Aby zmniejszyć luz, korbka jest wkręcana w mechanizm główny. Płytkie, matchowe szpule zoptymalizowano pod kątem łowienia z zastosowaniem nowoczesnych żytek monofilamentowych i plecionek i nie wymagają one stosowania dodatkowego podkładu. Classic SE posiada 4 łożyska kulkowe: 3 umiejscowione w głównym mechanizmie, czwarte w rolce kabłąka. Dodatkowa plastikowa uszczelka pod klipsem regulującym zakres rzutów chroni plecionkę przed kontaktem z ostrą krawędzią szpuli.

| Rozmiar | Waga, g | Pojemność szpuli | Liczba łożysk | Przełożenie | Nawój linki na jeden obrót korbki, cm | Kod | EAN-13 |
|---------|---------|----------------------------------|---------------|-------------|---------------------------------------|----------|---------------|
| 3000S | 252 | 0.18/180, 0.2/140, 0.25/90 | 4+1 | 5.0:1 | 72 | 18585212 | 4823102107219 |
| 4000S | 260 | 0.2/170, 0.25/110, 0.3/75 | 4+1 | 5.0:1 | 75 | 18585213 | 4823102107226 |
| 5000S | 380 | 0.2/170, 0.25/110, 0.3/75 | 4+1 | 4.7:1 | 77 | 18585214 | 4823102107233 |
| 6000S | 390 | 0.25/150, 0.3/100, 0.35/75 | 4+1 | 4.7:1 | 77 | 18585215 | 4823102107240 |



Classic

Niezawodny kołowrotek, który pozwala wygodnie łowić ciężkimi koszykami zanętowymi i zestawami karpowymi.

Doskonale współpracuje z każdym, nawet najtańszym wędziskiem do łowienia gruntowego, a w dwóch mniejszych rozmiarach bardzo dobrze sprawdzi się nawet podczas łowienia na spinning.

Dwa większe rozmiary mają przełożenie 4.7:1, a dwa mniejsze 5.0:1. Posiada 4 łożyska kulkowe: 3 z nich umieszczone zostały w niewaligicznych miejscach mechanizmu napędowego, a czwarte w rolce kabłąka. Wkręcana korbka zmniejsza luzy na łączeniu i zapobiega ich powstawaniu w trakcie dalszej eksploatacji. Na uwagę zasługuje również profilowany knob, wykonany z EVA. Wraz z kołowrotkiem dostarczane są regulowane podkładki umożliwiające skorygowanie nawoju.

| Rozmiar | Waga, g | Pojemność szpuli | Liczba łożysk | Przełożenie | Nawój linki na jeden obrót korbki, cm | Kod | EAN-13 |
|---------|---------|-----------------------------------|---------------|-------------|---------------------------------------|----------|---------------|
| 3000 | 225 | 0.2/230, 0.25/150, 0.28/120 | 4+1 | 5.0:1 | 72 | 18584255 | 4823102104904 |
| 4000 | 265 | 0.25/150, 0.28/170, 0.3/150 | 4+1 | 5.0:1 | 75 | 18584256 | 4823102104898 |
| 5000 | 380 | 0.25/290, 0.28/230, 0.3/200 | 4+1 | 4.7:1 | 77 | 18584257 | 4823102104881 |
| 6000 | 390 | 0.3/270, 0.35/200, 0.4/150 | 4+1 | 4.7:1 | 77 | 18584258 | 4823102104874 |



| Dodatkowa szpula | Kod |
|------------------|----------|
| 3000 | 18584269 |
| 4000 | 18584270 |
| 5000 | 18584271 |
| 6000 | 18584268 |
| 3000S | 18584419 |
| 4000S | 18584420 |
| 5000S | 18584421 |
| 6000S | 18584422 |

Sztyca do podbieraka Apex + Apex Travel

Wykonana z materiału kompozytowego o podwyższonej twardości, dzięki czemu uzyskano najniższą możliwą wagę i wysoką wytrzymałość. Standardowe gwintowane połączenie, znajdujące się na jednym z połączeń, umożliwia sprawny montaż głowicy podbieraka. Konstrukcja teleskopowej sztycy po złożeniu zajmuje minimum miejsca, zapewniając łatwe przechowywanie i transport. Dostępna w dwóch wersjach: standardowej oraz travel.



| | Długość, cm | Liczba sekcji | Waga, g | Transp. długość, cm | Kod | EAN-13 |
|--------------------|-------------|---------------|---------|---------------------|----------|---------------|
| Apex | 180 | 2 | 154 | 96 | 18584080 | 4823102104478 |
| | 220 | 2 | 198 | 114 | 18584081 | 4823102104461 |
| | 300 | 3 | 318 | 108 | 18584082 | 4823102104430 |
| Apex Travel | 220 | 4 | 185 | 71 | 18584396 | 4823102104454 |
| | 270 | 5 | 252 | 71 | 18584397 | 4823102104447 |
| | 320 | 6 | 314 | 71 | 18584398 | 4823102104423 |

Sztyca do podbieraka Phantom NEW

Lekka i sztywna sztyca do podbieraka. Konstrukcja teleskopowa typu plug-in pozwala dobrać idealną długość rękojści do każdej sytuacji



| Długość, cm | Liczba sekcji | Waga, g | Transp. długość, cm | Rodzaj połączenie | Kod | EAN-13 |
|-------------|---------------|---------|---------------------|-------------------|----------|---------------|
| 300 | 3 | 193 | 115 | put over | 18584099 | 4823102104416 |
| 400 | 4 | 272 | 115 | put over | 18584100 | 4823102104409 |

Sztyca do podbieraka Scout + Scout tele NEW

Wszystkie łączenia wykonane są z włókna węglowego ze wzmacniającym oplotem, co zapewnia dodatkową wytrzymałość przy niskiej wadze. W górnej części znajduje się metalowa wkładka z gwintem wewnętrznym o standardowej średnicy. Konstrukcja uchwytu typu put-over. Sztyca Scout może być używana ze standardowymi głowicami podbieraka. Sztyca dostępna w dwóch wersjach: put-over i teleskopowej.



| | Długość, cm | Liczba sekcji | Waga, g | Transp. długość, cm | Kod | EAN-13 |
|-------------------|-------------|---------------|---------|---------------------|----------|---------------|
| Scout | 200 | 2 | 170 | 109 | 18584173 | 4823102104386 |
| | 300 | 3 | 268 | 117 | 18584174 | 4823102104393 |
| | 400 | 4 | 398 | 122 | 18584175 | 4823102104362 |
| Scout tele | 200 | 3 | 152 | 100 | 18584646 | 4823102107899 |
| | 300 | 5 | 261 | 100 | 18584647 | 4823102107905 |
| | 400 | 7 | 403 | 100 | 18584648 | 4823102107912 |

Specimen Float



Duży i bardzo mocny model podbieraka, wykonany z najszywniejszej okrągłej ramy. Wykonywany jest w dwóch wariantach: z gumowaną siatką (Specimen Rubber Float) oraz z miękką siatką bezwęzłową (Specimen PE Float), o zwiększonej głębokości. Pływaki EVA zwiększają wyporność w wodzie. Standardowe połączenie gwintowane pozwala na łączenie z prawie wszystkimi sztycami dostępnymi na rynku.

| Model | Wymiary (dł. x szer. x wys.), cm | Waga, g | Kod | EAN-13 |
|--------------------------|----------------------------------|---------|----------|---------------|
| Specimen Rubber Float 70 | 65x70x45 | 544 | 18587079 | 4823102107820 |
| Specimen PE Float 70 | 65x70x50 | 391 | 18587080 | 4823102107813 |

Competition Float



Kosz podbieraka wykonany jest ze sztywnej ramy aluminiowej oraz siatki z monofilamentu. Specjalne wygięcie w przedniej części znacznie ułatwia wciąganie ryby do podbieraka, co jest szczególnie ważne przy stosowaniu długich sportowych sztyc podbieraka. Pływaki wykonane z materiału EVA zwiększają wyporność i pozwalają wygodnie trzymać podbierak jedną ręką.

| Model | Wymiary (dł. x szer. x wys.), cm | Waga, g | Kod | EAN-13 |
|----------------------|----------------------------------|---------|----------|---------------|
| Competition 45 Float | 40x45x30 | 159 | 18587081 | 4823102107776 |
| Competition 55 Float | 45x55x35 | 176 | 18587082 | 4823102107783 |

Rubber Net



Kosz podbieraka wykonany jest ze sztywnej ramy aluminiowej oraz gumowanej siatki. Miękką siatką nie rani ryb, minimalizuje płatanie się zestawów i nie wchłania wilgoci. Stelaż ma owalny kształt, wyposażony w pływaki wykonane z materiału EVA, co sprawia, że kosz unosi się na wodzie i umożliwia łatwe manewrowanie jedną ręką. Posiada standardowe złącze gwintowane.

| Model | Wymiary (dł. x szer. x wys.), cm | Waga, g | Kod | EAN-13 |
|---------------|----------------------------------|---------|----------|---------------|
| Rubber Net 55 | 45x55x35 | 318 | 18587076 | 4823102107790 |
| Rubber Net 65 | 55x65x45 | 390 | 18587077 | 4823102107806 |

Super Lite Float



Ultralekka klasyczna siatka w kształcie łeczki. Aluminiowa rama wyposażona jest w pływaki z tworzywa EVA, poprawiające jej pływalność. Siatka z żyłki nie unosi się na wodzie, nie nasiąka, ryby nie pływają się w niej, a haczyki nie zaczepiają. Gwintowane połączenie umożliwia łączenie głowicy podbieraka z większością sztyc dostępnych na rynku.

| Model | Wymiary (dł. x szer. x wys.), cm | Waga, g | Kod | EAN-13 |
|---------------------|----------------------------------|---------|----------|---------------|
| Super Lite 45 Float | 40x45x30 | 146 | 18587071 | 4823102107844 |
| Super Lite 55 Float | 45x55x35 | 167 | 18587073 | 4823102107851 |
| Super Lite 65 Float | 55x65x45 | 194 | 18587074 | 4823102107868 |

Super Lite



Ultralekka siatka w kształcie łeczki. Korpus wykonany jest ze sztywnej ramy w kształcie litery D, a siatka z żyłki monofilamentowej. Żyłka nie nasiąka, nie unosi się na wodzie, nie zaplątuje się w ryby, haczyki ani inne elementy zestawu końcowego. Posiada standardowe połączenie gwintowane, które pozwala na łatwe dopasowanie do sztyc dostępnych na rynku.

| Model | Wymiary (dł. x szer. x wys.), cm | Waga, g | Kod | EAN-13 |
|---------------|----------------------------------|---------|----------|---------------|
| Super Lite 45 | 40x45x30 | 122 | 18587070 | 4823102107837 |
| Super Lite 55 | 45x55x35 | 140 | 18587072 | 4823102107875 |
| Super Lite 65 | 55x65x45 | 170 | 18587075 | 4823102107882 |

Storm 8X

NEW

Brain Storm Feeder 8-x Braid to nowoczesna plecionka do wszelkiego rodzaju połowów gruntowych, w szczególności przy użyciu zestawów feederowych. Wykonana jest według najnowszych technologii i absolutnie nie traci koloru podczas eksploatacji. Storm Feeder 8-x Braid ma właściwości tonące, dobrze "tnie" wodę i tym samym zwiększa czułość brań.



| Średnica, mm | Wytrzymałość, lb | Wytrzymałość, kg | Kolor | Długość, m | Kod |
|--------------|------------------|------------------|-------|------------|----------|
| 0.06 | 8 | 3.8 | green | 150 | 18585168 |
| 0.08 | 11 | 4.8 | green | 150 | 18585169 |
| 0.10 | 13 | 5.9 | green | 150 | 18585170 |
| 0.12 | 16 | 7.4 | green | 150 | 18585171 |
| 0.14 | 20 | 9.0 | green | 150 | 18585172 |
| 0.16 | 25 | 11.1 | green | 150 | 18585173 |
| 0.18 | 27 | 12.2 | green | 150 | 18585174 |
| 0.06 | 8 | 3.8 | pink | 150 | 18585186 |
| 0.08 | 11 | 4.8 | pink | 150 | 18585187 |
| 0.10 | 13 | 5.9 | pink | 150 | 18585188 |
| 0.12 | 16 | 7.4 | pink | 150 | 18585189 |
| 0.14 | 20 | 9.0 | pink | 150 | 18585190 |
| 0.16 | 25 | 11.1 | pink | 150 | 18585191 |
| 0.18 | 27 | 12.2 | pink | 150 | 18585192 |
| 0.06 | 8 | 3.8 | lime | 150 | 18585195 |
| 0.08 | 11 | 4.8 | lime | 150 | 18585196 |
| 0.10 | 13 | 5.9 | lime | 150 | 18585197 |
| 0.12 | 16 | 7.4 | lime | 150 | 18585198 |
| 0.14 | 20 | 9.0 | lime | 150 | 18585199 |
| 0.16 | 25 | 11.1 | lime | 150 | 18585200 |
| 0.18 | 27 | 12.2 | lime | 150 | 18585201 |

Romanian Flat-Boyle

Brain Romanian Flat Feeder jest przeznaczony do najdalszych rzutów, nawet przy złej pogodzie. Wyposażony jest w wydłużoną tubę, diverter, który stabilizuje go w locie i eliminuje splątanie się zestawów. Dostępny w jednym rozmiarze i 7 opcjach wagowych.



| Waga, g | Ilość opak., szt. | Kod |
|---------|-------------------|----------|
| 30 | 3 | 18585354 |
| 40 | 3 | 18585355 |
| 50 | 3 | 18585356 |
| 60 | 3 | 18585357 |
| 70 | 3 | 18585358 |
| 80 | 3 | 18585359 |
| 100 | 3 | 18585360 |

Sygnalizator Brain Swinger

Mechaniczny sygnalizator Brain Swinger S-2 z elastycznym mocowaniem. Przeznaczony do stosowania z elektronicznymi sygnalizatorami w celu osiągnięcia bezbłędnej identyfikacji brań. Z jednej strony mocowany jest do stojaka na wędki za pomocą pierścienia, z drugiej strony zakładany na linkę wędkarską. Konstrukcja zapewnia automatyczne zwolnienie plecionki lub żyłki podczas zacięcia. Sygnalizator posiada niewielki korpus oraz elastyczne sprzęgło z łańcuszkiem, dzięki czemu doskonale sygnalizuje nawet najostrożniejsze branie nie puszczając jednocześnie ryby. Specjalna konstrukcja sprawia, że korpus zawsze znajduje się w pozycji pionowej. Sygnalizator Brain Swinger S-2 jest dostępny w czterech jaskrawych kolorach, które pomogą Ci z dużej odległości zidentyfikować zestaw, na który doszło do brania.

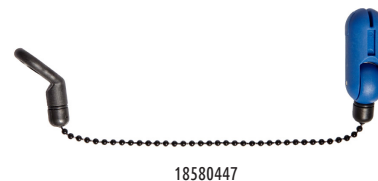

18580447



18580446



18580448

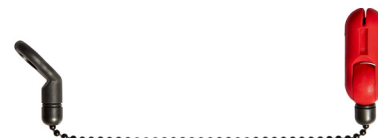

18580445

| Model | Rozmiar | Waga | Kolor | Kod | EAN-13 |
|-------|-------------|------|-----------|------------|---------------|
| S2 | 12.5x5. 5x2 | 10 | żółty | 1858.04.46 | 2218580446011 |
| S2 | 12.5x5. 5x2 | 10 | zielony | 1858.04.48 | 2218580448015 |
| S2 | 12.5x5. 5x2 | 10 | czerwony | 1858.04.45 | 2218580445014 |
| S2 | 12.5x5. 5x2 | 10 | niebieski | 1858.04.47 | 2218580447018 |

Zestaw sygnalizatorów Brain Wireless Bite Alarm

Zestaw sygnalizatorów Brain Wireless Bite Alarm B-1 pomoże Ci wychwycić każde branie podczas łowienia karpia, szczególnie jeżeli łowisz na kilka wędek jednocześnie. Zestaw składa się z kompaktowych sygnalizatorów oraz centralki, która pozwoli Ci z dużej odległości ustalić, na której wędkę doszło do brania. Wszystkie elementy zestawu charakteryzują się zwartą budową i prostą, intuicyjną obsługą za pomocą kilku przycisków. Wykonane z wytrzymałego tworzywa sztucznego i zabezpieczone przed wilgocią, co pozwoli nie martwić się o ich działanie podczas deszczowej pogody. Sygnalizator uruchamia się po obróceniu pokrętła, które ma 6 stopniową regulację czułości. W górnej części znajdują się wkręcane uchwyty na wędkę, które zapobiegają spadnięciu wędkę ze stojaka podczas brania. Sygnalizatory posiadają również gniazdo do podłączenia swingerów z sygnalizacją świetlną. Aby nie zwracać uwagi innych wędkarzy sygnalizatory posiadają tryb cichy, dzięki któremu tylko użytkownik będzie świadomy brania. Przystępna cena i wysoka jakość sygnalizatorów Brain Wireless Bite Alarm B-1 pozwolą nawet początkującym wędkarzom na złożenie pełnowartościowego zestawu do łowienia karpia. Sygnalizatory i centralkę Brain Wireless Bite Alarm B-1 można kupić w różnych zestawach lub osobno.

- kompaktowy i funkcjonalny zestaw sygnalizatorów i centralki;
- wodoodporna obudowa wykonana z wytrzymałego tworzywa sztucznego;
- prosta, intuicyjna obsługa; - sygnalizacja dźwiękowa i świetlna brania;
- włączanie pokrętłem z możliwością regulacji czułości;
- wkręcane uchwyty zapobiegające spadaniu wędkę;
- gniazdo do podłączenia swingera z oświetleniem;
- tryb cichy;
- niskie zużycie energii;
- zasilany tylko jedną baterią 1,5V (AAA);
- wygodny futerał do przechowywania i transportu (dostępny w zestawach).



18584224



18584223



18584231

| Model | Ilość Sygnalizatorów | Kod | EAN-13 |
|-------|----------------------|------------|---------------|
| B-1 | 2+1 | 1858.42.24 | 2218584224011 |
| B-1 | 3+1 | 1858.42.23 | 2218584223014 |
| B-1 | 4+1 | 1858.41.31 | 2218584131012 |

Sygnalizator Brain F-4 Alarm pojedynczy

Brain F-4 Alarm to niedrogi podstawowy model sygnalizatora brań stosowany podczas łowienia karpia. Sygnalizuje brania za pomocą sygnału dźwiękowego i świetlnego, dzięki czemu braniu można zobaczyć z dużej odległości i o każdej porze dnia i nocy. Sygnalizator wyzwalany jest poprzez obrót rolki, przez którą przechodzi żyłka. Sterowanie odbywa się za pomocą jednego przycisku, który odpowiada za włączanie/wyłączanie urządzenia oraz regulację głośności, w tym także tryb cichy. Korpus sygnalizatora posiada hermetyczną konstrukcję, dzięki czemu jest zabezpieczony przed szkodliwym działaniem wody. Brain F-4 Alarm zasilany jest baterią 9V, a dzięki niskiemu poborowi prądu jedna bateria starczy na bardzo długi czas.



- budżetowe urządzenie sygnalizacyjne do połowów karpia;
- szczelna obudowa;
- proste sterowanie jednym przyciskiem;
- regulacja głośności plus tryb cichy;
- funkcja pamięci
- zapamiętuje poprzednie ustawienia;
- niskie zużycie energii;
- zasilanie bateryjne 9V.

| Model | Kod | EAN-13 |
|-------|------------|---------------|
| 9V | 1858.42.25 | 2218584225018 |

Sptawik Brain

Przelotowy sptawik z dwoma punktami mocowania. Sprawdza się także podczas łowienia w nurcie oraz w przypadku łowienia na średniej wielkości żywca. Możliwość wymiany antenki na świetlik 4,5 mm.

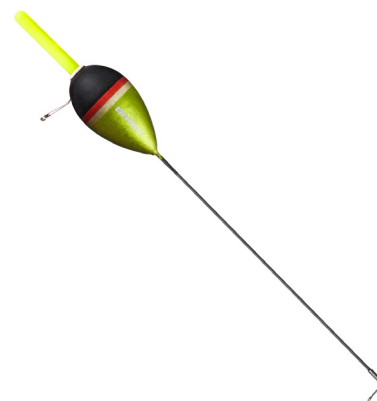

| Model | Waga, g | Kod | EAN-13 |
|-------|---------|------------|---------------|
| BF06 | 2 | 1858.60.69 | 2218586069016 |
| BF06 | 3 | 1858.60.16 | 2218586016010 |
| BF06 | 4 | 1858.60.17 | 2218586017017 |
| BF06 | 6 | 1858.60.18 | 2218586018014 |
| BF06 | 8 | 1858.60.19 | 2218586019011 |

Sito Brain

Sito Brain służy do przesiewania zanęty przed połowem w celu nasycenia jej powietrzem i sprawienia że będzie bardziej sypka, a także usunięcia większych frakcji z mieszanki. Sito wykonane jest w taki sposób, że można je założyć na standardowe wiadra do zanęty. Sito wykonane jest z drutu stalowego pokrytego grubą warstwą emalii, która zabezpiecza je przed rdzą. Sito Brain dostępne jest w dwóch średnicach oraz z dwoma rozmiarami oczek 2 i 4 mm, aby dać wędkarzom możliwość dostosowania się do konkretnych warunków połowu.

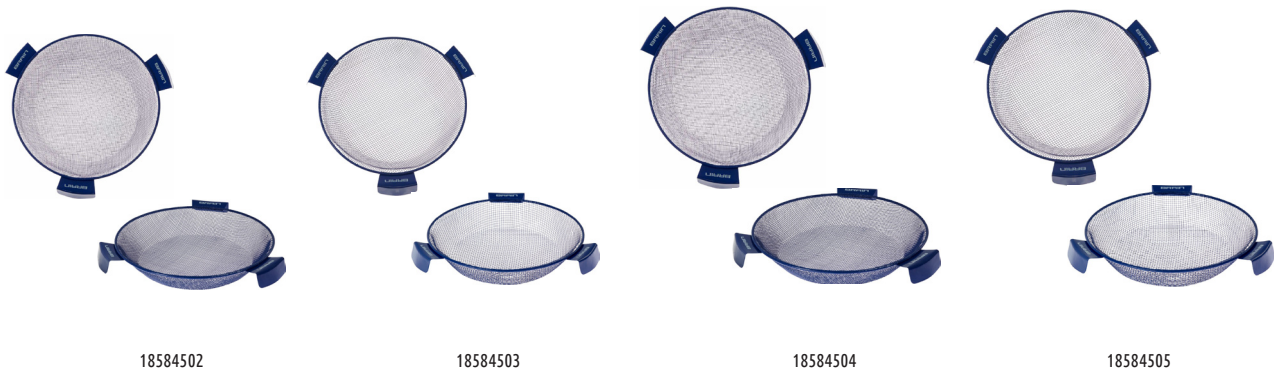

| Rozmiar | Kolor | Kod | EAN-13 |
|---------------|------------|------------|---------------|
| śr. 33cm/ 2mm | niebieskie | 1858.45.02 | 2218584502010 |
| śr. 33cm/ 4mm | niebieskie | 1858.45.03 | 2218584503017 |
| śr. 36cm/ 2mm | niebieskie | 1858.45.04 | 2218584504014 |
| śr. 36cm/ mm4 | niebieskie | 1858.45.05 | 2218584505011 |

Koszyk Feeder Brain River z kolcami

Dzięki siatce z cienkiego drutu koszyk zanętowy Feeder Brain River szybko uwalnia zanętę po opadnięciu na dno, tworząc atrakcyjne dla ryb pole nęcenia. Dzięki dodatkowym wypustkom na ciężarku koszyk lepiej trzyma się dna zbiornika, nawet w mocnym, rzeczonym nurcie.



| Waga, g | Rozmiar | Kod | EAN-13 |
|---------|---------|------------|---------------|
| 90 | L | 1858.20.79 | 2218582079019 |
| 100 | L | 1858.20.77 | 2218582077015 |
| 120 | L | 1858.20.78 | 2218582078012 |
| 150 | L | 1858.20.80 | 2218582080015 |
| 110 | M | 1858.24.57 | 2218582457015 |
| 50 | M | 1858.24.54 | 2218582454014 |
| 70 | M | 1858.24.55 | 2218582455011 |
| 90 | M | 1858.24.56 | 2218582456018 |
| 140 | XL | 1858.24.59 | 2218582459019 |
| 180 | XL | 1858.20.93 | 2218582093015 |
| 200 | XL | 1858.21.36 | 2218582136019 |

Koszyk Feeder Brain Cage plastikowy z wyjmowanym obciążeniem

Koszyk Feeder Brain Cage plastikowy z wyjmowanym obciążeniem XL - możesz zmienić wagę koszyczka. Wyposażony jest dodatkowo w plastikowe boczne skrzydełka, które pozwolą koszyczkowi unosić się na powierzchni podczas szybkiego zwijania, zapobiegając zbieraniu glonów i łapaniu zaczepów na dnie. Posiada wbudowany krętlik, który zapobiega skręcaniu się żytki. Średnica podajnika 30 mm, wysokość 45 mm.

| Waga, g | Średnica, mm | Całkowita długość, mm | Rozmiar |
|---------|--------------|-----------------------|---------|
| 42g | 30x25 | 45 | XL |
| 56g | 30x25 | 45 | XL |
| 70g | 30x25 | 45 | XL |
| 84g | 30x25 | 45 | XL |
| 98g | 30x25 | 45 | XL |
| 126g | 30x25 | 45 | XL |
| 140g | 30x25 | 45 | XL |



Koszyk Feeder Brain

Feeder Brain XL to nowoczesny, uniwersalny koszyczek zanętowy. Okrągły kształt i sztywna spawana metalowa siatka zapewniają szybkie uwalnianie się zanęty, co z kolei pomaga bardzo szybko stworzyć szybkie pole nęcenia. Druk nierdzewny jest dodatkowo malowany trwałą i odporną farbą, dzięki czemu koszyk na długo zachowuje swój atrakcyjny wygląd. Dodatkowo należy zwrócić uwagę na asymetryczne obciążenie stosowane w ciężkich koszyczkach Brain. Takie rozwiązanie zapewnia większą stabilność na dnie oraz umożliwia stosowanie lżejszych niż zwykle koszyczków, nawet podczas łowienia w silnym nurcie. Gama modeli obejmuje koszyki o wadze od 20 do 120 gramów.

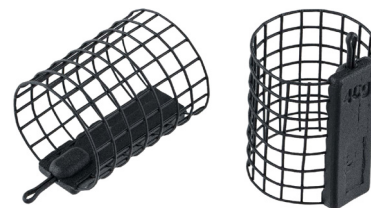

| Waga, g | Średnica, mm | Rozmiar | Kod | EAN-13 |
|---------|--------------|---------|------------|---------------|
| 50g | 45x35 | XL | 1858.20.15 | 2218582015017 |
| 60g | 45x35 | XL | 1858.20.16 | 2218582016014 |
| 70g | 45x35 | XL | 1858.20.17 | 2218582017011 |
| 80g | 45x35 | XL | 1858.20.20 | 2218582020011 |

Sztyca do podpórki Brain Rack aluminiowa - teleskopowa

Sztyca do podpórki Brain Rack jest niezawodna i funkcjonalna. Wykonana jest ze stopu aluminium pokrytego powłoką lakierniczą i malarską i przeznaczona jest do ustawiania wędek na brzegu. Dzięki teleskopowej konstrukcji jest wyjątkowo kompaktowa podczas transportu. W celu błyskawicznej regulacji wysokości producent wyposażył sztycę w zamki Flip locks, które w jednej chwili można odblokować aby ustalić żądaną wysokość. Uniwersalny gwint pozwala zamocować prawie każdą wędkę lub uchwyt do sztycy. Sztyca do podpórki Brain Rack dostępna jest w kilku rozmiarach.

| Model | Kod | EAN-13 |
|-----------|------------|---------------|
| 110-180cm | 1858.21.35 | 2218582135012 |
| 40-60cm | 1858.20.49 | 2218582049012 |
| 60-90cm | 1858.20.50 | 2218582050018 |
| 90-130cm | 1858.21.34 | 2218582134015 |



Czapka z daszkiem

Czapka Brain to klasyczne nakrycie głowy, które doskonale chroni głowę wędkarza przed promieniami słonecznymi. Logo producenta znajduje się na froncie oraz na daszku. Z tyłu czapka jest zapinana na rzep, co umożliwi regulowanie jej rozmiaru, dzięki czemu będzie pasować na niemal każdego wędkarza.

| Rozmiar | Kolor | Kod | EAN-13 |
|---------|---------------------|------------|---------------|
| 56 | czarno-pomarańczowa | 1858.50.53 | 2218585053016 |
| 58 | czarno-pomarańczowa | 1858.50.58 | 2218585058011 |



Ochraniacz Brain Casting Finger

Ochraniacz Brain Casting Finger służy do ochrony palca trzymającego linkę podczas mocnego rzucania wędką karpową lub feederową. Dzięki zastosowaniu miękkiego elastycznego materiału absolutnie nie krępuje ruchów, pozwalając precyzyjnie postać zestaw w wybrane miejsce. Specjalna konstrukcja ochroniacza Brain Casting Finger pozwala na używanie go zarówno na prawej, jak i lewej ręce.

| Rozmiar | Kod | EAN-13 |
|----------|------------|---------------|
| one size | 1858.51.24 | 2218585124013 |



Ręcznik z logo Brain

Ręcznik Brain z logo marki, który służy do wycierania rąk podczas wędkowania. Wykonany jest z syntetycznego materiału, który dobrze wchłania wilgoć, a jednocześnie szybko schnie i jest łatwy do prania. Wysokiej jakości nadruk naniesiony z jednej strony gwarantuje zachowanie atrakcyjnego wyglądu produktu nawet po długotrwałym i intensywnym użytkowaniu. Ręcznik Brain jest wyposażony w klips do przymocowania go do paska lub torby, dzięki czemu zawsze masz go pod ręką.

| Rozmiar | Kod | EAN-13 |
|---------|------------|---------------|
| 40x70cm | 1858.51.13 | 2218585113017 |





Select - ukraińska marka produktów wędkarskich przeznaczonych do połowów spinningowych, posiadająca szeroką ofertę sprzętu w przystępnej cenie. Funkcjonalne wędki i łowne przynęty dla wszystkich wędkarzy, którym zależy przede wszystkim na osiągnięciu możliwie najlepszych wyników nad wodą. Wszystkie rozwiązania opracowujemy w taki sposób, aby sprawdzały się we wszelkich znanych nam warunkach połowów, intensywnie testujemy je na różnych łowiskach i sami korzystamy z nich w przyszłości. Dzięki sprzętowi od Select możesz łatwo i skutecznie łowić ryby, niezależnie od tego, czy będzie to łowienie z brzegu lub z łodzi, jigowanie, czy też twitching.

Freek

Budżetowy kij spinningowy o bardzo dobrych właściwościach rzutowych. Z łatwością posyła nawet lekkie kleniowe woblerki na naprawdę przyzwoite odległości. W naszych warunkach sprawdzi się podczas łowienia wszystkich gatunków ryb drapieżnych: zarówno szczupaków z brzegu lub łodzi, jak i jigowania w poszukiwaniu sandacza oraz okoni. Blank węglowy o module 24T. Stosunkowo szybka charakterystyka ugięcia wędziska, której nablížej do akcji typu 'fast' sprawia, że Freek podczas jigowania przez większość czasu pracuje głównie samą szczytówką, natomiast podczas walki z większą rybą ugina się już całe wędzisko. Seria Freek została uzbrojona w nowoczesne, antysplątaniowe przelotki typu KT. W celu poprawienia widoczności szczytówki - na przykład podczas kontroli opadu przynęty - omotka przelotki szczytowej w wędkach Freek została wykonana w jaskrawym, pomarańczowym kolorze. Dzielona rękojeść wykonana jest z materiału EVA. Seria wędek Freek jest doskonałym wyborem nie tylko dla początkujących, ale także dla wszystkich tych wędkarzy, którzy poszukują dobrego sprzętu, w rozsądnej cenie.



| Model | Długość, m | CW, g | Akcja | Waga, g | Liczba sekcji | Transp. długość, cm | Kod | EAN-13 |
|-----------|------------|--------|-------|---------|---------------|---------------------|----------|---------------|
| FRK-702ML | 2.13 | 4 - 18 | Fast | 98 | 2 | 108 | 18703147 | 2218703147016 |
| FRK-702M | 2.13 | 5 - 25 | Fast | 107 | 2 | 108 | 18703148 | 2218703148013 |
| FRK-702MH | 2.13 | 7 - 32 | Fast | 115 | 2 | 108 | 18703149 | 2218703149010 |
| FRK-762ML | 2.30 | 4 - 18 | Fast | 113 | 2 | 120 | 18703150 | 2218703150016 |
| FRK-762M | 2.30 | 5 - 25 | Fast | 117 | 2 | 120 | 18703151 | 2218703151013 |
| FRK-802ML | 2.44 | 4 - 16 | Fast | 109 | 2 | 126 | 18703152 | 2218703152010 |
| FRK-802M | 2.44 | 5 - 25 | Fast | 120 | 2 | 126 | 18703153 | 2218703153017 |
| FRK-862MH | 2.44 | 7 - 32 | Fast | 125 | 2 | 126 | 18703154 | 2218703154014 |

Force

Szybkie, lekkie i świetnie wyważone wędzisko. Wędka posiada surowy, nowoczesny i dyskretny design w matowej czerni, a jej blank został wykonany z dwóch rodzajów mat węglowych o modułach 24T i 30T. Dzielona rękojeść została wykonana z wysokiej jakości pianki EVA. Nowoczesne przelotki ze stopkami o kształcie, który minimalizuje ryzyko splątania linki zostały wyposażone w ceramiczne pierścienie, dzięki którym wędki z serii Force doskonale sprawdzą się podczas łowienia zarówno przy użyciu żyłek, jak i plecionek.

Aby dodatkowo ułatwić wędkarzowi obserwację szczytówki, omotka przelotki szczytowej posiada jaskrawy, pomarańczowy kolor. Wędki z serii Force są na tyle szybkie i czułe, aby wędkarz bez problemu mógł wyczuć uderzenie przynęty o dno, ale jednocześnie dostatecznie giętkie, by z łatwością zarzucać przynęty do często oddalonych od brzegu stanowisk ryb.



| Model | Długość, m | CW, g | Akcja | Waga, g | Liczba sekcji | Transp. długość, cm | Kod | EAN-13 |
|-----------|------------|---------|-------|---------|---------------|---------------------|----------|---------------|
| FRC-662M | 1.98 | 5 - 24 | Fast | 95 | 2 | 102 | 18703185 | 2218703185018 |
| FRC-662MH | 1.98 | 10 - 30 | Fast | 100 | 2 | 102 | 18703186 | 2218703186015 |
| FRC-702L | 2.13 | 3 - 14 | Fast | 102 | 2 | 108 | 18703187 | 2218703187012 |
| FRC-702M | 2.13 | 5 - 24 | Fast | 105 | 2 | 108 | 18703188 | 2218703188019 |
| FRC-702MH | 2.13 | 10 - 30 | Fast | 107 | 2 | 108 | 18703189 | 2218703189016 |
| FRC-762ML | 2.28 | 4 - 16 | Fast | 105 | 2 | 118 | 18703190 | 2218703190012 |
| FRC-762M | 2.28 | 5 - 24 | Fast | 107 | 2 | 118 | 18703191 | 2218703191019 |
| FRC-762MH | 2.28 | 10 - 30 | Fast | 110 | 2 | 118 | 18703192 | 2218703192016 |
| FRC-802ML | 2.44 | 4 - 16 | Fast | 111 | 2 | 125 | 18703193 | 2218703193013 |
| FRC-802M | 2.44 | 6 - 26 | Fast | 117 | 2 | 125 | 18703194 | 2218703194010 |
| FRC-802MH | 2.44 | 10 - 32 | Fast | 123 | 2 | 125 | 18703195 | 2218703195017 |
| FRC-802H | 2.44 | 12 - 40 | Fast | 125 | 2 | 125 | 18707073 | 2218707073014 |
| FRC-862M | 2.65 | 5 - 24 | Fast | 137 | 2 | 136 | 18703196 | 2218703193013 |
| FRC-862H | 2.65 | 12 - 42 | Fast | 149 | 2 | 136 | 18707074 | 2218707074011 |

Nitro

Głównym przeznaczeniem tej wędki zdecydowanie jest jigowanie, jednak niektóre modele mogą być także używane do twitchowania woblerami w rozmiarach 110 i 130mm. Blanki w wędkach z tej serii charakteryzują się wysoką czułością, dobrymi właściwościami rzutowymi, a także sporym zapasem mocy - wszystkie zostały wykonane z karbonu o module 30T. Nitro uzbroiliśmy w wysokiej jakości, nowoczesne komponenty jak chociażby odpowiedniki przelotek Fuji KL, które zostały rozmieszczone na blanku zgodnie z systemem KR-concept. Świetnej jakości uchwyt kołowrotka został starannie spasowany z dzieloną rękojeścią wykonaną z solidnej pianki EVA. Nitro ma na celu stać się podstawowym narzędziem dla wszystkich wszechstronnych wędkarzy, którzy (w zależności od okoliczności) lubią łowić drapieżniki przy pomocy tej samej wędki z brzegu oraz z łodzi, z zastosowaniem różnych rodzajów przynęt oraz wszelkich sposobów ich prowadzenia. Duży wybór modeli pozwoli każdemu wędkarzowi wybrać wędki, które najlepiej spełnią jego oczekiwania.

IMBOT CARBON



| Model | Długość, m | CW, g | Wytrzymałość, lb | Akcja | Waga, g | Liczba sekcji | Transp. długość, cm | Kod | EAN-13 |
|-----------|------------|---------|------------------|-------|---------|---------------|---------------------|----------|---------------|
| NTR-632H | 1.90 | 10 - 35 | 12 - 25 | Fast | 114 | 2 | 99 | 18703165 | 2218703165010 |
| NTR-662MH | 1.98 | 7 - 28 | 12 - 25 | Fast | 109 | 2 | 103 | 18703110 | 2218703110010 |
| NTR-702ML | 2.13 | 4 - 16 | 8 - 15 | Fast | 111 | 2 | 110 | 18703111 | 2218703111017 |
| NTR-702M | 2.13 | 5 - 21 | 10 - 20 | Fast | 113 | 2 | 110 | 18703112 | 2218703112014 |
| NTR-702MH | 2.13 | 7 - 28 | 12 - 25 | Fast | 118 | 2 | 110 | 18703113 | 2218703113011 |
| NTR-702H | 2.13 | 10 - 35 | 12 - 25 | Fast | 120 | 2 | 110 | 18703166 | 2218703166017 |
| NTR-762ML | 2.28 | 4 - 18 | 8 - 15 | Fast | 118 | 2 | 118 | 18703114 | 2218703114018 |
| NTR-762M | 2.28 | 5 - 21 | 10 - 20 | Fast | 121 | 2 | 118 | 18703115 | 2218703115015 |
| NTR-762MH | 2.28 | 7 - 28 | 12 - 25 | Fast | 124 | 2 | 118 | 18703116 | 2218703116012 |
| NTR-802L | 2.44 | 3 - 12 | 4 - 12 | Fast | 118 | 2 | 126 | 18703167 | 2218703167014 |
| NTR-802ML | 2.44 | 4 - 18 | 8 - 15 | Fast | 120 | 2 | 126 | 18703117 | 2218703117019 |
| NTR-802M | 2.44 | 5 - 25 | 10 - 20 | Fast | 122 | 2 | 126 | 18703118 | 2218703118016 |
| NTR-802MH | 2.44 | 7 - 32 | 12 - 25 | Fast | 136 | 2 | 126 | 18703119 | 2218703119013 |

Ritmix rod NEW

Drop-shot

Ultralekka wędka spinningowa z pełną szczytówką. Blank jest sztywny na całej długości, natomiast wklejka jest zauważalnie bardziej miękka. Dzięki temu ten model idealnie sprawdzi się do łowienia okoni i innych gatunków ryb przy pomocy ultraliteckiego dropshota. Dzięki wklejanej szczytówce można finyzyjnie animować małe przynęty, a także z łatwością zauważyć każde, nawet najdelikatniejsze, brania ryb.

IM24T CARBON



| Model | Długość, m | CW, g | Akcja | Waga, g | Liczba sekcji | Transp. długość, cm | Kod | EAN-13 |
|-------------|------------|---------|---------|---------|---------------|---------------------|----------|---------------|
| RTM-702UL-S | 2.13 | 0.5 - 5 | Ex.Fast | 93 | 2 | 111 | 18706771 | 2218706771010 |
| RTM-782UL-S | 2.37 | 1 - 7 | Ex.Fast | 105 | 2 | 123 | 18706772 | 2218706772017 |
| RTM-842L-S | 2.56 | 2 - 10 | Ex.Fast | 122 | 2 | 134 | 18706773 | 2218706773014 |

All-round

Szybki, zbalansowany, wszechstronny spinning do łowienia na gumy i inne rodzaje przynęt. Krótszy model może być również używany do twitchowania małymi woblerami typu minnow i topwater. Wędka Ritmix All-round jest zaprojektowana w stonowanym, klasycznym stylu i posiada nowoczesną rękojeść wykonaną z twardej pianki EVA.

IM24T CARBON



| Model | Długość, m | CW, g | Akcja | Waga, g | Liczba sekcji | Transp. długość, cm | Kod | EAN-13 |
|--------------|------------|--------|-------|---------|---------------|---------------------|----------|---------------|
| RTM-702-UL-T | 2.13 | 2 - 8 | Fast | 85 | 2 | 111 | 18706777 | 2218706777012 |
| RTM-782-LT | 2.37 | 3 - 15 | Fast | 110 | 2 | 123 | 18706778 | 2218706778019 |
| RMT-842-ML-T | 2.56 | 4 - 18 | Fast | 130 | 2 | 134 | 18706779 | 2218706779016 |

Zander NEW

To nie tylko wędka do jigowania, to wędka która oferuje szeroki wachlarz wędkarskich zastosowań. Przede wszystkim doskonale nadaje się do połowu sandaczy, dużych okoni i szczupaków na gumy. Select Zander posiada dość sztywny i szybki blank, jednak zastosowana klejana karbonowa szczytówka daje wędkarzowi dużą przewagę w określonych warunkach. Jednym z zastosowań jest łowienie metodą drop-shot, kiedy musimy rzucić dość ciężkim zestawem, a następnie precyzyjnie animować relatywnie niewielką przynętę, bez odrywania ciężarka od dna. Czasami trzeba łowić w trudnym, pełnym zaczepów miejscu. Czasem nawet duże ryby reagują tylko na małe przynęty - dlatego warto mieć lżejszy sprzęt, który zwiększy komfort takiego łowienia. Jest jednak jedno „ale”, do pewnego zacięcia porządnej ryby potrzebny jest spinning z solidnym zapasem mocy. Do takich zastosowań Select Zander jest dokładnie tym, czego potrzebujesz! Klejana szczytówka pomaga kontrolować pracę małych przynęt i doskonale sygnalizuje nawet najdelikatniejsze brania, a mocny blank doskonale zacina i pozwala zapanować nad rybą podczas holu. Ta wędka idealnie sprawdzi się też podczas łowienia szczupaków za pomocą błystek o średniej wielkości. Jej klejana szczytówka świetnie współpracuje z wahadłówkami i obrotówkami.

IMBLOT CARBON



| Model | Długość, m | CW, g | Akcja | Waga, g | Liczba sekcji | Transp. długość, cm | Kod | EAN-13 |
|-----------|------------|--------|---------|---------|---------------|---------------------|----------|---------------|
| ZND-702M | 2.13 | 6 - 24 | Ex.Fast | 120 | 2 | 108 | 18706783 | 2218706783013 |
| ZND-792M | 2.40 | 6 - 24 | Ex.Fast | 134 | 2 | 123 | 18706784 | 2218706784010 |
| ZND-792MH | 2.40 | 7 - 35 | Ex.Fast | 141 | 2 | 123 | 18706785 | 2218706785017 |

Ritmix reel

Nowoczesny i niedrogi kołowrotek, który idealnie współpracuje ze spinningami z serii Ritmix oraz innymi wędkami o klasie od ultralight do medium light. Kołowrotek w pełni zaspokaja podstawowe wymagania wędkarzy spinningistów. Posiada płynną pracę i dobrze współpracuje z plecionkami. Korpus i rotor wykonano z niezawodnego i wytrzymałego materiału. Kołowrotek ma gładką, metalową krawędź szpuli. Korbka również jest metalowa, posiada wygodne pokrętło i jest wkręcana bezpośrednio w mechanizm napędowy kołowrotka. Ten model posiada 6+1 łożysk kulkowych. W zależności od modelu kołowrotka może on być wyposażony w głęboką lub płytką szpulę.



| Model/Rozmiar | Waga, g | Pojemność szpuli(PE #/M) | Liczba łożysk | Przełożenie | Kod | EAN-13 |
|---------------|---------|--------------------------|---------------|-------------|----------|---------------|
| 2000 | 240 | 0.6/220, 0.8/170 | 6+1 | 5.2:1 | 18707031 | 2218707031014 |
| 2000S | 245 | 0.4/180, 0.6/150 | 6+1 | 5.2:1 | 18707034 | 2218707034015 |
| 2500 | 269 | 0.8/180, 1.0/150 | 6+1 | 5.2:1 | 18707032 | 2218707032011 |
| 2500S | 275 | 0.4/180, 0.6/150 | 6+1 | 5.2:1 | 18707035 | 2218707035012 |
| 3500 | 276 | 1.0/180, 1.2/160 | 6+1 | 5.2:1 | 18707033 | 2218707033018 |
| 3500S | 282 | 0.6/170, 0.8/150 | 6+1 | 5.2:1 | 18707036 | 2218707036019 |

| Dodatkowa szpula | Kod | EAN-13 |
|------------------|----------|---------------|
| 2000 | 18707037 | 2218707037016 |
| 2000S | 18707040 | 2218707040016 |
| 2500 | 18707038 | 2218707038013 |
| 2500S | 18707041 | 2218707041013 |
| 3500 | 18707039 | 2218707039010 |
| 3500S | 18707042 | 2218707042010 |

Freek



Kołowrotek ten w pełni zaspokaja wszystkie podstawowe wymagania wędkarza jeżeli chodzi o komfortowe łowienie. Posiada przyjemną, płynną pracę, metalową szpulę, natychmiastową blokadę obrotów wstecznych (anti-reverse) oraz precyzyjny hamulec. Freek radzi sobie równie dobrze podczas łowienia przy pomocy żyłek, jak i plecionek. Posiada łożyska w ilości 3+1, a wszystkie z nich umieszczone zostały w najbardziej newralgicznych miejscach, czyli tych które w największym stopniu odpowiadają za jakość i bezawaryjną pracę kołowrotka. Freek został wyposażony w jedną głęboką szpulę. Kołowrotek stworzony przede wszystkim do łowienia na spinning, ale sprawdzi się także do feedera.



| Model/Rozmiar | Waga, g | Pojemność szpuli(PE #/M) | Liczba łożysk | Przełożenie | Kod | EAN-13 |
|---------------|---------|--------------------------|---------------|-------------|----------|---------------|
| 2000 | 255 | 0.6/450, 0.8/350 | 3+1 | 5.2:1 | 18703508 | 2218703508015 |
| 2500 | 264 | 0.8/480, 1.0/380 | 3+1 | 5.2:1 | 18703509 | 2218703509012 |
| 3000 | 269 | 1.0/350, 1.5/210 | 3+1 | 5.2:1 | 18703510 | 2218703510018 |
| 4000 | 375 | 1.2/350, 2.0/200 | 3+1 | 5.2:1 | 18703511 | 2218703511015 |

| Dodatkowa szpula | Kod | EAN-13 |
|------------------|----------|---------------|
| 2000 | 18704185 | 2218704185017 |
| 2500 | 18704186 | 2218704186014 |
| 3000 | 18704187 | 2218704187011 |
| 4000 | 18704188 | 2218704188018 |

Beast



Kołowrotek ten wyposażyliśmy w metalowa obudowę, co czyni go niezawodnym i trwałym. Korbka także została wykonana z metalu i jest wkręcana bezpośrednio w mechanizm kołowrotka, co znacznie zminimalizowało wszelkie luzy zazwyczaj występujące w tym miejscu. Kołowrotki Beast posiadają łożyska w ilości 5+1 - w tym jedno znajdujące się w rolce kabłąka. Wszystkie rozmiary posiadają jedną metalową szpulę, o średniej pojemności. Beast świetnie sprawdzi się w wielu metodach wędkarskich. Cechy, które posiada oraz nowoczesny wygląd sprawiają, że będzie wspaniałym dodatkiem do każdego wędziska.



| Model/Rozmiar | Waga, g | Pojemność szpuli(PE #/M) | Liczba łożysk | Przełożenie | Kod | EAN-13 |
|---------------|---------|--------------------------|---------------|-------------|----------|---------------|
| 2000M | 286 | 0.6/180, 0.8/140 | 5+1 | 5.2:1 | 18703512 | 2218703512012 |
| 2500M | 304 | 0.8/190, 1.0/150 | 5+1 | 5.2:1 | 18703513 | 2218703513019 |
| 3000M | 317 | 1.0/170, 1.2/140 | 5+1 | 5.2:1 | 18703514 | 2218703514016 |
| 4000M | 425 | 1.2/180, 2.0/150 | 5+1 | 5.2:1 | 18703515 | 2218703515013 |

| Dodatkowa szpula | Kod | EAN-13 |
|------------------|----------|---------------|
| 2000M | 18704189 | 2218704189015 |
| 2500M | 18704190 | 2218704190011 |
| 3000M | 18704191 | 2218704191018 |
| 4000M | 18704192 | 2218704192015 |



Basic PE 4x

Uniwersalna, budżetowa plecionka, która sprawdzi się nawet podczas intensywnego użytkowania, we wszelkich warunkach jakie możesz spotkać nad wodą. Basic PE nadaje się nie tylko do łowienia na spinning oraz casting, ale z powodzeniem można ją stosować także do łowienia ryb spokojnego żeru, chociażby za pomocą feedera. Basic PE wykonana została z wytrzymałego materiału Dyneema, posiada okrągły przekrój, zapewni wędkarzowi dobry kontakt z przynętą i jest odporna na przetarcia. Duży zakres średnic pozwoli Ci wybrać optymalną opcję do każdej techniki i sposobu łowienia jaki preferujesz - od łowienia na najmniejsze przynęty, aż po bardzo ciężkie spinningowanie.



| Śr., mm | Wytrzymałość, lb | Wytrzymałość, kg | Długość, m | Orange | | Light Green | | Dark Green | | Multicolor | |
|---------|------------------|------------------|------------|----------|---------------|-------------|---------------|------------|---------------|------------|---------------|
| | | | | Kod | EAN-13 | Kod | EAN-13 | Kod | EAN-13 | Kod | EAN-13 |
| 0.06 | 6 | 3 | 100 | - | - | - | - | 18702758 | 2218702758015 | - | - |
| 0.08 | 8 | 4 | 100 | - | - | - | - | 18702759 | 2218702759012 | - | - |
| 0.10 | 10 | 4.8 | 100 | - | - | - | - | 18702760 | 2218702760018 | - | - |
| 0.12 | 12 | 5.6 | 100 | - | - | - | - | 18702761 | 2218702761015 | - | - |
| 0.14 | 15 | 6.8 | 100 | - | - | - | - | 18702762 | 2218702762012 | - | - |
| 0.16 | 18 | 8.3 | 100 | - | - | - | - | 18702763 | 2218702763019 | - | - |
| 0.18 | 22 | 9.9 | 100 | - | - | - | - | 18702764 | 2218702764016 | - | - |
| 0.20 | 28 | 12.7 | 100 | - | - | - | - | 18702765 | 2218702765013 | - | - |
| 0.22 | 30 | 13.6 | 100 | - | - | - | - | 18702766 | 2218702766010 | - | - |
| 0.24 | 40 | 18.2 | 100 | - | - | - | - | 18702767 | 2218702767017 | - | - |
| 0.26 | 45 | 20.8 | 100 | - | - | - | - | 18702768 | 2218702768014 | - | - |
| 0.04 | 5 | 2.5 | 150 | 18709997 | 2218709997011 | 18701950 | 2218701950014 | 18701818 | 2218701818017 | 18703088 | 2218703088012 |
| 0.06 | 6 | 3 | 150 | 18702769 | 2218702769011 | 18701810 | 2218701810011 | 18701819 | 2218701819014 | 18703089 | 2218703089019 |
| 0.08 | 8 | 4 | 150 | 18702770 | 2218702770017 | 18701811 | 2218701811018 | 18701820 | 2218701820010 | 18703090 | 2218703090015 |
| 0.10 | 10 | 4.8 | 150 | 18702771 | 2218702771014 | 18701812 | 2218701812015 | 18701821 | 2218701821017 | 18703091 | 2218703091012 |
| 0.12 | 12 | 5.6 | 150 | 18702772 | 2218702772011 | 18701813 | 2218701813012 | 18701822 | 2218701822014 | 18703092 | 2218703092019 |
| 0.14 | 15 | 6.8 | 150 | 18702773 | 2218702773018 | 18701814 | 2218701814019 | 18701823 | 2218701823011 | 18703093 | 2218703093016 |
| 0.16 | 18 | 8.3 | 150 | 18702774 | 2218702774015 | 18701815 | 2218701815016 | 18701824 | 2218701824018 | 18703094 | 2218703094013 |
| 0.18 | 22 | 9.9 | 150 | 18702775 | 2218702775012 | 18701816 | 2218701816013 | 18701825 | 2218701825015 | 18703095 | 2218703095010 |
| 0.20 | 28 | 12.7 | 150 | 18702776 | 2218702776019 | 18701817 | 2218701817010 | 18701826 | 2218701826012 | 18703096 | 2218703096017 |
| 0.22 | 30 | 13.6 | 150 | 18702777 | 2218702777016 | 18701869 | 2218701869019 | 18701872 | 2218701872019 | 18703097 | 2218703097014 |
| 0.24 | 40 | 18.2 | 150 | - | - | 18701870 | 2218701870015 | 18701873 | 2218701873016 | 18703098 | 2218703098011 |
| 0.26 | 45 | 20.8 | 150 | - | - | 18701871 | 2218701871012 | 18701874 | 2218701874013 | 18703099 | 2218703099018 |

Basic PE 8x

Uniwersalna ośmiosplotowa plecionka charakteryzująca się doskonałym stosunkiem jakości do ceny. Jej poszczególne włókna wykonane zostały z nowoczesnego, wysokomodulowego polietylenu (Dyneema). Plecionka posiada ciasny splot o maksymalnie okrągłym przekroju i fenomenalnej gładkości. Dzięki temu linka jest wyjątkowo mocna, z łatwością ześlizguje się ze szpuli kotłowrotka oraz wyjątkowo dobrze przekazuje informacje o wszystkim tym, co aktualnie dzieje się pod wodą z naszą przynętą. Basic PE 8x posiada także ponadprzeciętną odporność na przetarcia. Szczególnie polecamy ją do połowów, przy których bardzo istotne są zasięg oddawanych rzutów i wysoka czułość zestawu - na przykład takich jak spinning oraz łowienie na feedera.



| Numer według klasyfikacji japońskiej, # | Wytrzymałość, lb | Wytrzymałość, kg | Średnica, mm | Długość, m | Light Green | | Dark Green | | Multicolor | |
|---|------------------|------------------|--------------|------------|-------------|---------------|------------|---------------|------------|---------------|
| | | | | | Kod | EAN-13 | Kod | EAN-13 | Kod | EAN-13 |
| 0.6 | 12 | 5.5 | 0.10 | 150 | 18703137 | 2218703137017 | 18703132 | 2218703132012 | 18703142 | 2218703142011 |
| 0.8 | 14 | 6 | 0.12 | 150 | 18703138 | 2218703138014 | 18703133 | 2218703133019 | 18703143 | 2218703143018 |
| 1.0 | 18 | 8.2 | 0.14 | 150 | 18703139 | 2218703139011 | 18703134 | 2218703134016 | 18703144 | 2218703144015 |
| 1.2 | 20 | 9.3 | 0.16 | 150 | 18703140 | 2218703140017 | 18703135 | 2218703135013 | 18703145 | 2218703145012 |
| 1.5 | 22 | 10 | 0.18 | 150 | 18703141 | 2218703141014 | 18703136 | 2218703136010 | 18703146 | 2218703146019 |



Fluorocarbon Master FC

Doskonałej jakości materiał przyponowy, który sprawdzi się równie dobrze jako linka główna, shock-leader podczas łowienia białorybu, a także jako przypon podczas łowienia wszystkich ryb drapieżnych. Najgrubsze średnice z łatwością poradzą sobie nawet ostrymi jak żyłki zębami szczupaków!

Nasz fluorocarbon 100% charakteryzuje się wysoką wytrzymałością, zwiększoną odpornością na uszkodzenia i przetarcia oraz praktycznie zerową widocznością w wodzie. Świetnie sprawdza się z użyciem większości popularnych węzłów wędkarskich.

| Śr., mm | Wytrzymałość, lb | Wytrzymałość, kg | Długość, m | Kod | EAN-13 |
|---------|------------------|------------------|------------|----------|---------------|
| 0.16 | 4 | 1.8 | 20 | 18706167 | 2218706167011 |
| 0.175 | 5 | 2.16 | 20 | 18706168 | 2218706168018 |
| 0.189 | 6 | 2.4 | 20 | 18706169 | 2218706169015 |
| 0.215 | 7 | 3.0 | 20 | 18706170 | 2218706170011 |
| 0.248 | 8 | 3.2 | 20 | 18706171 | 2218706171018 |
| 0.30 | 12 | 5.0 | 20 | 18706172 | 2218706172015 |

Fluorocarbon Basic FC

NEW

Nowoczesny fluorocarbon japońskiej produkcji, który doskonale sprawdzi się do wykonywania standardowych przyponów końcowych oraz do wiązania bardziej skomplikowanych zestawów takich jak chociażby Texas i Carolina Rig. Wyróżnia się świetną odpornością na przetarcia oraz wytrzymałością przy zastosowaniu praktycznie wszystkich węzłów wędkarskich.

Bardzo duży wybór średnic pozwala wybrać optymalną opcję do najróżniejszych technik wędkarskich i warunków panujących na łowisku, zarówno podczas łowienia drapieżników jak i ryb spokojnego żeru.

| Śr., mm | Wytrzymałość, lb | Wytrzymałość, kg | Długość, m | Kod | EAN-13 |
|---------|------------------|------------------|------------|----------|---------------|
| 0.24 | 6 | 2.9 | 10 | 18706414 | 2218706414016 |
| 0.28 | 10 | 4.3 | 10 | 18706416 | 2218706416010 |
| 0.33 | 13 | 6.0 | 10 | 18706417 | 2218706417017 |
| 0.38 | 16 | 7.2 | 10 | 18706418 | 2218706418014 |
| 0.40 | 18 | 8.2 | 10 | 18706419 | 2218706419011 |
| 0.47 | 25 | 11.4 | 10 | 18706420 | 2218706420017 |
| 0.54 | 28 | 12.6 | 10 | 18706421 | 2218706421014 |
| 0.60 | 30 | 13.5 | 10 | 18706422 | 2218706422011 |
| 0.68 | 35 | 15.8 | 10 | 18706503 | 2218706503017 |

Przypon Classic Green Wire

Klasyczny, uniwersalny przypon wykonany z 7 włókien stalowych w nylonowej osłonie, która usztywnia go i zwiększa odporność na ścieranie. Stosowany we wszystkich klasycznych metodach połowów szczupaków. Polecany dla wędkarzy początkujących i tych, którzy nie przykładają wagi do średnicy przyponu. Dla ułatwienia łączenia z linką główną i wymiany przynęty został wyposażony w krętlik i agrałkę.

| Rodzaj | Długość, cm | Wytrzymałość, kg | Ilość | Kod | EAN-13 |
|--------|-------------|------------------|-------|----------|---------------|
| 1x7 | 15 | 6 | 2 | 18702402 | 2218702402017 |
| 1x7 | 18 | 9 | 2 | 18702403 | 2218702403014 |
| 1x7 | 24 | 12 | 2 | 18702404 | 2218702404011 |



Przypon fluorocarbonowy

Wykonany z wysokiej jakości fluorocarbonu Hi Seas (USA), odporny na ścieranie, nie zmienia swoich właściwości przy temperaturach od -40°C do +160°C. Przypon z fluorocarbonu jest prawie niewidoczny w wodzie, ponieważ posiada taki sam współczynnik załamania światła. Ta cecha sprawia, że jest niezbędny podczas łowienia ostrożnych ryb, zwłaszcza w przejrzystej wodzie.

| Długość, cm | Wytrzymałość, kg | Śr., mm | Ilość | Kod | EAN-13 |
|-------------|------------------|---------|-------|----------|---------------|
| 20 | 6 | 0.3 | 2 | 18704015 | 2218704015017 |
| 20 | 8 | 0.4 | 2 | 18703880 | 2218703880012 |
| 20 | 10 | 0.5 | 2 | 18703898 | 2218703898017 |
| 20 | 12 | 0.63 | 2 | 18700884 | 2218700884013 |
| 25 | 5 | 0.29 | 2 | 18700891 | 2218700891011 |
| 25 | 6 | 0.3 | 2 | 18704016 | 2218704016014 |
| 25 | 8 | 0.4 | 2 | 18703881 | 2218703881019 |
| 25 | 10 | 0.5 | 2 | 18703896 | 2218703896013 |
| 25 | 12 | 0.63 | 2 | 18700885 | 2218700885010 |
| 30 | 6 | 0.3 | 2 | 18704017 | 2218704017011 |
| 30 | 8 | 0.4 | 2 | 18703882 | 2218703882016 |
| 30 | 10 | 0.5 | 2 | 18703897 | 2218703897010 |
| 30 | 12 | 0.63 | 2 | 18700886 | 2218700886017 |

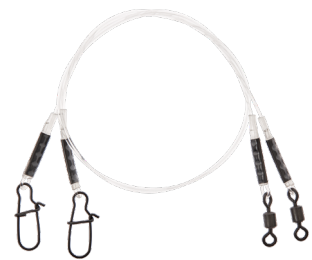

Przypon braided wire

W zależności od modelu wykonany jest z 7, 19 lub 49 włókien wysokiej jakości stali (Stainless Steel Leader Wire) wyprodukowanej przez amerykańską firmę AFW. Posiada powłokę antykorozyjną naniesioną w procesie galwanizacji. Łączy wysoką wytrzymałość i elastyczność przy zachowaniu stosunkowo niewielkiej średnicy. Odpowiedni do użycia z większością przynęt spinnigowych.

| Rodzaj | Długość, cm | Wytrzymałość, kg | Śr., mm | Ilość | Kod | EAN-13 |
|--------|-------------|------------------|---------|-------|----------|---------------|
| 1x7 | 12 | 5 | 0.2 | 2 | 18700871 | 2218700871013 |
| 1x7 | 15 | 5 | 0.2 | 2 | 18700872 | 2218700872010 |
| 1x7 | 15 | 7 | 0.25 | 2 | 18700873 | 2218700873017 |
| 1x7 | 15 | 10 | 0.3 | 2 | 18700876 | 2218700876018 |
| 1x7 | 20 | 5 | 0.2 | 2 | 18700889 | 2218700889018 |
| 1x7 | 20 | 7 | 0.25 | 2 | 18700874 | 2218700874014 |
| 1x7 | 20 | 10 | 0.3 | 2 | 18700877 | 2218700877015 |
| 1x7 | 25 | 7 | 0.25 | 2 | 18700875 | 2218700875011 |
| 1x7 | 25 | 10 | 0.3 | 2 | 18700878 | 2218700878012 |
| 1x19 | 15 | 7 | 0.25 | 2 | 18700879 | 2218700879019 |
| 1x19 | 15 | 10 | 0.3 | 2 | 18700881 | 2218700881012 |
| 1x19 | 20 | 7 | 0.25 | 2 | 18700890 | 2218700890014 |
| 1x19 | 20 | 10 | 0.3 | 2 | 18700882 | 2218700882019 |
| 1x19 | 25 | 7 | 0.25 | 2 | 18700880 | 2218700880015 |
| 1x19 | 25 | 10 | 0.3 | 2 | 18700883 | 2218700883016 |
| 7x7 | 15 | 7 | 0.25 | 2 | 18700924 | 2218700924016 |
| 7x7 | 15 | 10 | 0.3 | 2 | 18700927 | 2218700927017 |
| 7x7 | 20 | 7 | 0.25 | 2 | 18700925 | 2218700925013 |
| 7x7 | 20 | 10 | 0.3 | 2 | 18700928 | 2218700928014 |
| 7x7 | 25 | 7 | 0.25 | 2 | 18700926 | 2218700926010 |
| 7x7 | 25 | 10 | 0.3 | 2 | 18700929 | 2218700929011 |



Przypon strunowy Nr 1 i Nr 2

Wykonany z unikalnego, ciemnego materiału (Stainless Steel Single) zaprojektowanego i wyprodukowanego przez AFW (USA). Jego sprężystość, mała średnica i ultralekka waga pozwalają wędkarzowi stale odczuwać kontakt z przynętą. Nie jest podatny na korozję. Dzięki konstrukcji pozbawionej agrafki i krętlika minimalizuje możliwość zaplątania przynęty. Polecany do twitchowania. W wersji nr 1 jeden koniec przyponu jest lutowany, a w nr 2 oba końce nie są lutowane.

| Rodzaj | Długość, cm | Wytrzymałość, kg | Śr., mm | Ilość | Kod | EAN-13 |
|--------|-------------|------------------|---------|-------|----------|---------------|
| 1 | 12 | 10 | 0.3 | 100 | 18701926 | 2218701926019 |
| 1 | 12 | 10 | 0.3 | 2 | 18701879 | 2218701879018 |
| 1 | 15 | 10 | 0.3 | 100 | 18701927 | 2218701927016 |
| 1 | 15 | 10 | 0.3 | 2 | 18701917 | 2218701917017 |
| 1 | 15 | 14 | 0.36 | 2 | 18701918 | 2218701918014 |
| 1 | 17 | 10 | 0.3 | 100 | 18701928 | 2218701928013 |
| 1 | 17 | 10 | 0.3 | 100 | 18700866 | 2218700866019 |
| 1 | 17 | 14 | 0.36 | 2 | 18701919 | 2218701919011 |
| 1 | 20 | 10 | 0.3 | 100 | 18701929 | 2218701929010 |
| 1 | 20 | 10 | 0.3 | 2 | 18700859 | 2218700859011 |
| 1 | 25 | 14 | 0.36 | 2 | 18701921 | 2218701921014 |
| 2 | 12 | 10 | 0.3 | 100 | 18701930 | 2218701930016 |
| 2 | 12 | 10 | 0.3 | 2 | 18701809 | 2218701809015 |
| 2 | 15 | 10 | 0.3 | 100 | 18701931 | 2218701931013 |
| 2 | 15 | 10 | 0.3 | 2 | 18701922 | 2218701922011 |
| 2 | 17 | 10 | 0.3 | 100 | 18701932 | 2218701932010 |
| 2 | 17 | 10 | 0.3 | 2 | 18701923 | 2218701923018 |
| 2 | 20 | 10 | 0.3 | 100 | 18701933 | 2218701933017 |
| 2 | 20 | 10 | 0.3 | 2 | 18701924 | 2218701924015 |



Przypon tytanowy

Wykonany jest ze stopu tytanu (Titanium Leader Wire) opracowanego i wyprodukowanego przez firmę AFW (USA). Posiada wysoką wytrzymałość przy małej średnicy, jest elastyczny i zawsze powraca do swojego pierwotnego kształtu. Szczególnie polecany do twitchowania.

| Długość, cm | Wytrzymałość, kg | Śr., mm | Ilość | Kod | EAN-13 |
|-------------|------------------|---------|-------|----------|---------------|
| 12 | 5 | 0.23 | 1 | 18700887 | 2218700887014 |
| 12 | 7 | 0.28 | 1 | 18700846 | 2218700846011 |
| 15 | 5 | 0.23 | 1 | 18700843 | 2218700843010 |
| 15 | 7 | 0.28 | 1 | 18700847 | 2218700847018 |
| 15 | 9 | 0.33 | 1 | 18700941 | 2218700941013 |
| 15 | 12 | 0.38 | 1 | 18700852 | 2218700852012 |
| 17 | 5 | 0.23 | 1 | 18700844 | 2218700844017 |
| 17 | 7 | 0.28 | 1 | 18700848 | 2218700848015 |
| 17 | 9 | 0.33 | 1 | 18700942 | 2218700942010 |
| 17 | 12 | 0.38 | 1 | 18700853 | 2218700853019 |
| 20 | 5 | 0.23 | 1 | 18700845 | 2218700845014 |
| 20 | 7 | 0.28 | 1 | 18700849 | 2218700849012 |
| 20 | 9 | 0.33 | 1 | 18700850 | 2218700850018 |
| 20 | 12 | 0.38 | 1 | 18700854 | 2218700854016 |
| 23 | 9 | 0.33 | 1 | 18700851 | 2218700851015 |
| 23 | 12 | 0.38 | 1 | 18700855 | 2218700855013 |
| 25 | 9 | 0.33 | 1 | 18700856 | 2218700856010 |



Przypon do trollingu

Wykonany z 7 włókien wysokiej jakości stali (Stainless Steel Leader Wire) wyprodukowanej przez amerykańską firmę AFW z powłoką antykorozyjną naniesioną w procesie galwanizacji. Łączy wysoką wytrzymałość i elastyczność przy niewielkiej średnicy. Szczególnie polecany do trollingu oraz spinningu z zastosowaniem większych przynęt sztucznych.

| Rodzaj | Długość, cm | Wytrzymałość, kg | Śr., mm | Ilość | Kod | EAN-13 |
|--------|-------------|------------------|---------|-------|----------|---------------|
| 1×7 | 30 | 12 | 0.3 | 2 | 18700930 | 2218700930017 |
| 1×7 | 40 | 12 | 0.3 | 2 | 18700931 | 2218700931014 |
| 1×7 | 50 | 12 | 0.3 | 2 | 18700932 | 2218700932011 |

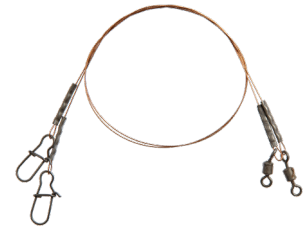

Przypon podlodowy

Wykonany z 7 włókien wysokiej jakości stali (Stainless Steel Leader Wire) wyprodukowanej przez AFW (USA), pokryty powłoką antykorozyjną (galwanizowaną). Łączy wysoką wytrzymałość i elastyczność przy niewielkiej średnicy. Zalecany do połowu szczupaków w wędkarstwie podlodowym. Odporny na zęby szczupaka. Wyposażony w kółko łącznikowe w celu osiągnięcia solidnego łączenia z kotwicą w dowolnym rozmiarze.

| Rodzaj | Długość, cm | Wytrzymałość, kg | Śr., mm | Ilość | Kod | EAN-13 |
|--------|-------------|------------------|---------|-------|----------|---------------|
| 1×7 | 25 | 9 | 0.28 | 2 | 18700982 | 2218700982016 |
| 1×7 | 40 | 9 | 0.28 | 2 | 18700983 | 2218700983013 |

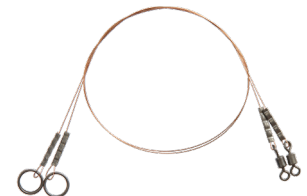

Przypon podlodowy - fluorocarbon

Wykonane z wysokiej jakości japońskiego fluorocarbonu. Odporny na zęby szczupaka. Nie zmienia swoich właściwości przy temperaturach od -40°C do +160°C. Praktycznie niewidoczny w wodzie - ten sam współczynnik załamania światła. Niezbędny podczas łowienia ostrożnych ryb w przejrzystej wodzie. Wyposażony w kółko łącznikowe w celu osiągnięcia solidnego łączenia z kotwicą w dowolnym rozmiarze.

| Rodzaj | Długość, cm | Wytrzymałość, kg | Śr., mm | Ilość | Kod | EAN-13 |
|--------|-------------|------------------|---------|-------|----------|---------------|
| 1×7 | 25 | 12 | 0.63 | 2 | 18700981 | 2218700981019 |
| 1×7 | 40 | 12 | 0.63 | 2 | 18700984 | 2218700984010 |



Boozer

Stosunkowo duży ripper o masywnym korpusie oraz wyraźnej pracy. Kształt przynęty został zaprojektowany w taki sposób, aby pracowała nawet przy bardzo wolnym prowadzeniu i przy zastosowaniu minimalnego dodatkowego obciążenia. Boozer jest wykonany z najnowszego, bardzo wytrzymałego oraz bezpiecznego dla ryb "jadalnego" silikonu, który nie zmienia swoich właściwości nawet podczas wędkowania przy niskich temperaturach. Boozer jest przynętą wyjątkowo łatwą i wdzięczną w obsłudze - możesz po prostu prowadzić go w jednostajnym, wolnym tempie, czasem urozmaicając je chaotycznymi przzerwami w zwijaniu, a także agresywnie podszarpywać - podobnie jak typowego jerka. Najbardziej efektywnymi sposobami zbrojenia w przypadku Boozer'a będzie użycie klasycznej główki jigowej lub wkręta z dobrojką zakończoną kotwiczką. Oba te sposoby sprawiają, że Boozer w pełni pokazuje swoje walory.

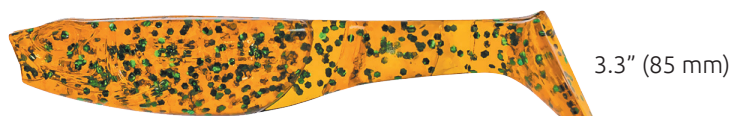

3.3" (85 mm)

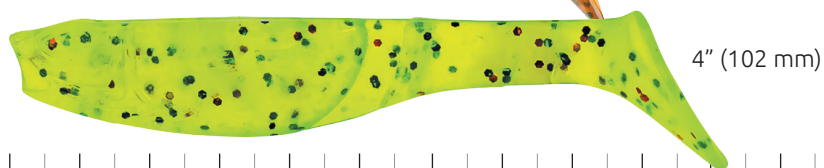

4" (102 mm)

| Model | Ilość |
|-------------|-------------|
| Boozer 3.3" | 4 szt./opak |
| Boozer 4" | 3 szt./opak |

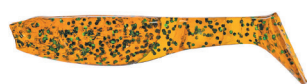

006
3.3" - 18702802 / 2218702802015



045
3.3" - 18702803 / 2218702803012
4" - 18703228 / 2218703228012

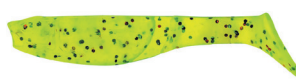

050
3.3" - 18702804 / 2218702804019



072
3.3" - 18703887 / 2218703887011
4" - 1870.38.88 / 2218703888018



085
3.3" - 18702806 / 2218702806013
4" - 18703230 / 2218703230015



087
3.3" - 18702972 / 2218702972015
4" - 18703231 / 2218703231012



102
3.3" - 18702807 / 2218702807010



103
3.3" - 18702808 / 2218702808017
4" - 18703232 / 2218703232019

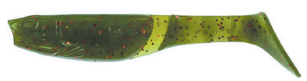

108
3.3" - 18702809 / 2218702809014
4" - 18703233 / 2218703233016



110
3.3" - 18702810 / 2218702810010
4" - 18703234 / 2218703234013



128
3.3" - 18703267 / 2218703267011
4" - 18703235 / 2218703235010



201
3.3" - 18702812 / 2218702812014
4" - 18703236 / 2218703236017



202
3.3" - 18702813 / 2218702813011
4" - 18703237 / 2218703237014



203
3.3" - 18702814 / 2218702814018



205
3.3" - 18702815 / 2218702815015
4" - 18703238 / 2218703238011.

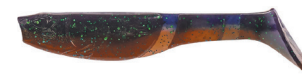

206
3.3" - 18702816 / 2218702816012
4" - 18703239 / 2218703239018



209
3.3" - 18702817 / 2218702817019



214
3.3" - 18703268 / 2218703268018
4" - 18703271 / 2218703271018



217
3.3" - 18703269 / 2218703269015
4" - 18703272 / 2218703272015



277
3.3" - 18703889 / 2218703889015
4" - 18703890 / 2218703890011



557
3.3" - 18703270 / 2218703270011
4" - 18703273 / 2218703273012



777
3.3" - 18702820 / 2218702820019
4" - 18703240 / 2218703240014



888
3.3" - 18702821 / 2218702821016
4" - 18703241 / 2218703241011



900
3.3" - 18702973 / 2218702973012
4" - 18703242 / 2218703242018

Easy Shad

Klasyczny, smukły ripper wykonany z miękkiego silikonu, który doskonale sprawdzi się do łowienia sandaczy, szczupaków oraz okoni. Kopytko przynęty posiada optymalny kształt, który sprawia że Easy Shad zaczyna pracować natychmiast po wpadnięciu do wody i nie przestaje prowokować drapieżników nawet przy najwolniejszym prowadzeniu. Specjalne miejsce na grzbiecie przynęty zdecydowanie ułatwia zbrojenie Easy Shad'a w hak offsetowy, dzięki czemu wędkarz może obławiać miejsca pełne zaczepów, praktycznie niedostępne w przypadku zastosowania klasycznej główki jigowej.

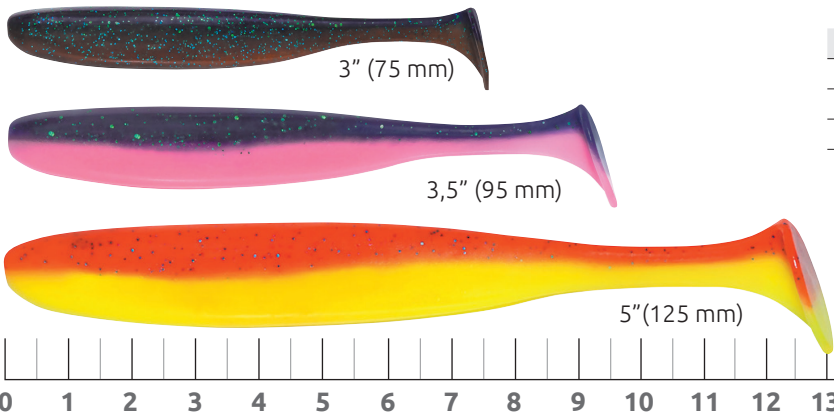

| Model | Ilość |
|----------------|--------------|
| Easy Shad 3" | 5 szt / opak |
| Easy Shad 3.5" | 5 szt / opak |
| Easy Shad 5" | 5 szt / opak |

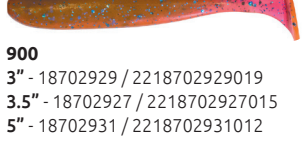
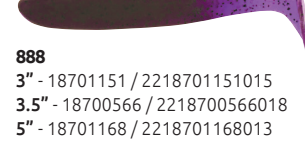
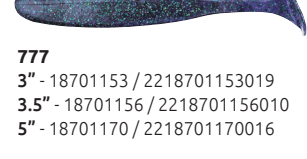
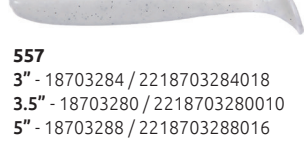
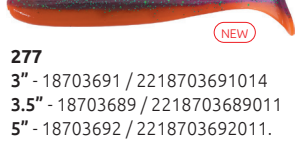
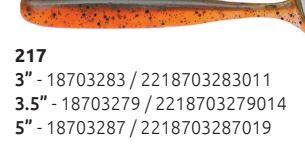
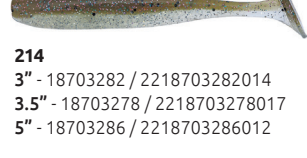
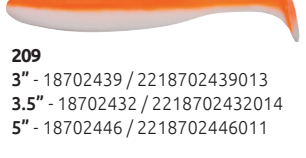
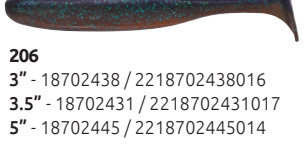
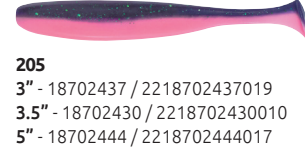
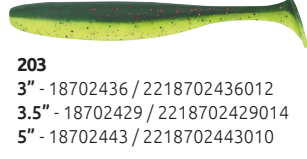
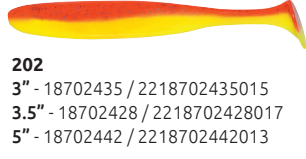
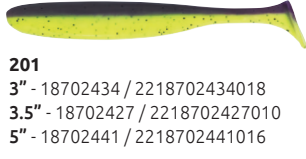
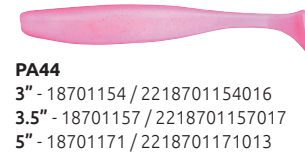
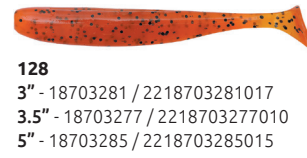
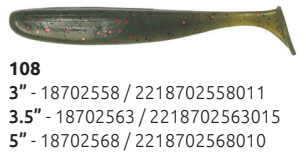
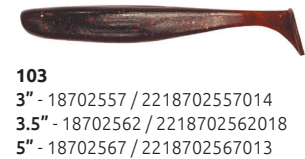
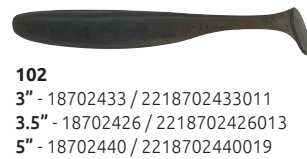
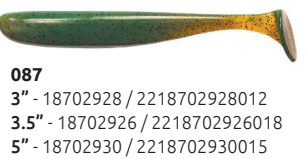
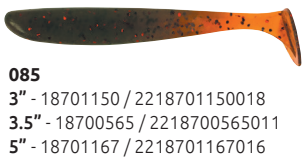
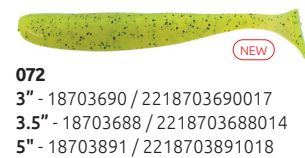
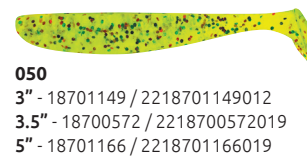
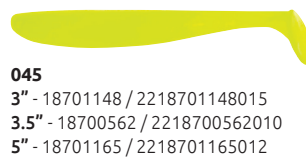

EasyFat

Można odnieść wrażenie, że jest to jedynie powiększony Easy Shad, ale nie jest to do końca prawda. Kiedy dokładniej przyjrzymy się proporcjom tych przynęt to okaże się, że EasyFat posiada wyraźnie bardziej masywny, wyższy i grubszy korpus. Ogon przynęty ma również znacznie większą powierzchnię, co sprawia, że jej akcja jest bardzo aktywna i wyraźnie wyczuwalna. EasyFat doskonale sprawdzi się jako guma na szczupaki oraz duże sandacze, a częstym przyłowem mogą okazać się także niewielkie sumy. Przynęta występuje tylko w rozmiarze 7". 17,5cm to optymalny rozmiar do selektywnego łowienia większych gatunków drapieżników. Dzięki takiemu rozmiarowi można ją też zbroić na wiele różnych sposobów: w klasyczną główkę jigową, podwójną kotwiczkę lub hak offsetowy z dodatkowym obciążeniem np. w postaci czeburszki, lub przy pomocy stingerów. EasyFat sprawdzi się przy większości znanych sposobach prowadzenia.

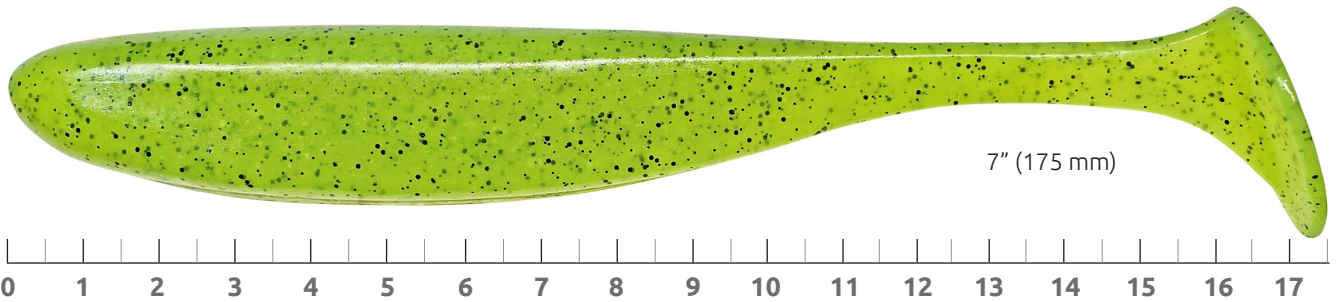

| Model | Ilość |
|------------|--------------|
| EasyFat 7" | 2 szt / opak |



045
7" - 18703976 / 2218703976012



072
7" - 18703977 / 2218703977019



085
7" - 18703978 / 2218703978016



087
7" - 18703979 / 2218703979013



103
7" - 18703980 / 2218703980019



110
7" - 18703981 / 2218703981016



201
7" - 18703982 / 2218703982013



205
7" - 18703983 / 2218703983010



214
7" - 18703984 / 2218703984017



217
7" - 18703985 / 2218703985014



245
7" - 18703986 / 2218703986011



277
7" - 18703987 / 2218703987018



777
7" - 18703988 / 2218703988015



888
7" - 18703989 / 2218703989012



900
7" - 18703990 / 2218703990018

Freek

Twister o prążkowanym korpusie i długim, obszernym ogonie. Optymalnie dobrany kształt i grubość ogona sprawiają, że Freek zawsze pozostaje w ruchu, zarówno w bardzo powolnym opadzie jak i podczas agresywnego prowadzenia. Freek jest wyjątkowo wszechstronny i potrafi sprowokować wszystkie gatunki ryb, które lubią atakować miękkie przynęty. Opcje zbrojenia zależą wyłącznie od warunków panujących na łowisku - może to być standardowa główka jigowa, hak offsetowy, podwójna kotwica lub wkręt z dobrojką.

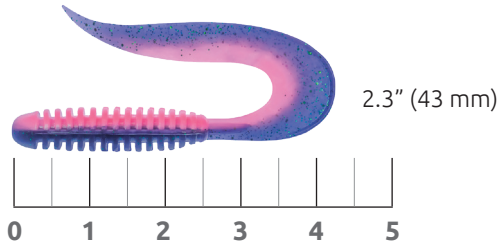

| Model | Ilość |
|------------|--------------|
| Freek 2.3" | 8 szt / opak |



006
2.3" - 18703311 /
2218703311011



045
2.3" - 18703312 /
2218703312018

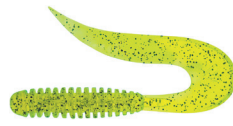

071
2.3" - 18703313 /
2218703313015



085
2.3" - 18703314 /
2218703314012



087
2.3" - 18703315 /
2218703315019



102
2.3" - 18703316 /
2218703316016



103
2.3" - 18703317 /
2218703317013



108
2.3" - 18703318 /
2218703318010



110
2.3" - 18703319 /
2218703319017



128
2.3" - 18703320 /
2218703320013



201
2.3" - 18703321 /
2218703321010



203
2.3" - 18703322 /
2218703322017



205
2.3" - 18703323 /
2218703323014



206
2.3" - 18703324 /
2218703324011



214
2.3" - 18703325 /
2218703325018



217
2.3" - 18703326 /
2218703326015



557
2.3" - 18703327 /
2218703327012



777
2.3" - 18703328 /
2218703328019



888
2.3" - 18703329 /
2218703329016



900
2.3" - 18703330 /
2218703330012

Freek Slim

Miękka przynęta imitująca robaka - nowa wersja klasycznego modelu Freek, ze znacznie wydłużonym korpusem. Model ten świetnie sprawdza się do łowienia okoni i sandaczy i jest równie skuteczny zarówno w nurcie, jak i podczas łowienia w stojącej wodzie. Freek Slim ma długi, żebrowany korpus, który spowalnia jego opad podczas przerwy w zwijaniu. Ogon przynęty pracuje nawet przy minimalnych ruchach szczytówki wędki. Przynęta ma aktywne, wyraźne kolebanie nawet przy bardzo małej prędkości prowadzenia. Optymalną pracę osiąga przy wszelkiego rodzaju przegubowych sposobach zbrojenia, takich jak cheburaszka, czy jig-rig. Freek Slim może być używany zarówno z haczykiem typu round, hakiem offsetowym, jak i podwójną kotwiczka. Przynęta jest dostępna w dwóch rozmiarach: 2" oraz 3".

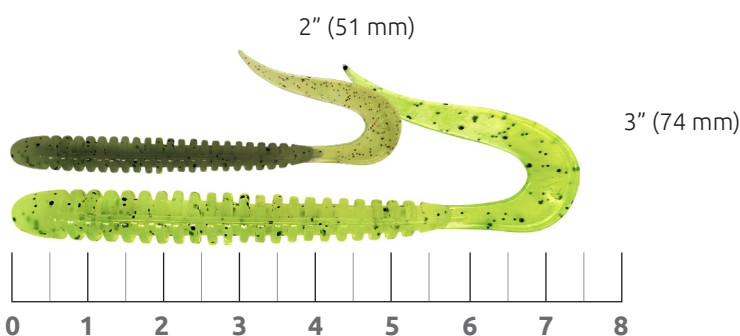

| Model | Ilość |
|---------------|--------------|
| Freek Slim 2" | 8 szt / opak |
| Freek Slim 3" | 7 szt / opak |



006
2" - 18704122 / 2218704122012
3" - 18704143 / 2218704143017



045
2" - 18704123 / 2218704123019
3" - 18704144 / 2218704144014



072
2" - 18704124 / 2218704124016
3" - 18704145 / 2218704145011



085
2" - 18704125 / 2218704125013
3" - 18704146 / 2218704146018



087
2" - 18704126 / 2218704126010
3" - 18704147 / 2218704147015



103
2" - 18704127 / 2218704127017
3" - 18704148 / 2218704148012



108
2" - 18704128 / 2218704128014
3" - 18704149 / 2218704149019



110
2" - 18704129 / 2218704129011
3" - 18704150 / 2218704150015



128
2" - 18704130 / 2218704130017
3" - 18704151 / 2218704151012



201
2" - 18704131 / 2218704131014
3" - 18704152 / 2218704152019



203
2" - 18704132 / 2218704132011
3" - 18704153 / 2218704153016



205
2" - 18704133 / 2218704133018
3" - 18704154 / 2218704154013



206
2" - 18704134 / 2218704134015
3" - 18704155 / 2218704155010



214
2" - 18704135 / 2218704135012
3" - 18704156 / 2218704156017



217
2" - 18704136 / 2218704136019
3" - 18704157 / 2218704157014



245
2" - 18704137 / 2218704137016
3" - 18704158 / 2218704158011

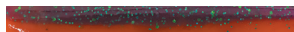

277
2" - 18704138 / 2218704138013
3" - 18704159 / 2218704159018



557
2" - 18704139 / 2218704139010
3" - 18704160 / 2218704160014



777
2" - 18704140 / 2218704140016
3" - 18704161 / 2218704161011



888
2" - 18704141 / 2218704141013
3" - 18704162 / 2218704162018



900
2" - 18704142 / 2218704142010
3" - 18704163 / 2218704163015

Bugz

Przynęta o aktywnej pracy. Nieregularny kształt, owadopodobne odnóża i nieduży ogonek tworzą atrakcyjne wibracje dla drapieżnika. Ogon przynęty został umieszczony w tej samej płaszczyźnie co jej korpus, co w zależności od sposobu zbrojenia może dodatkowo wzmacniać jej nieregularną pracę. Bugz został wykonany z nowoczesnego, miękkiego, bezpiecznego i jadalnego dla ryb silikonu. Przynęta szczególnie lubiana przez łowców okoni, jednakże bardzo często staje się ofiarą sandaczy oraz szczupaków.

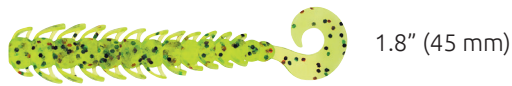

1.8" (45 mm)



2.5" (63 mm)

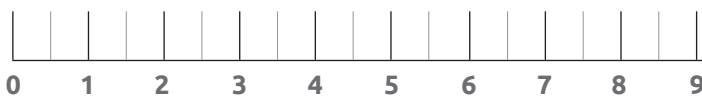

| Model | Ilość |
|-----------|--------------|
| Bugz 1.8" | 8 szt / opak |
| Bugz 2.5" | 6 szt / opak |

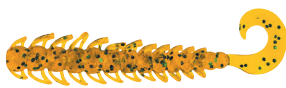

006
1.8" - 18701107 / 2218701107012
2.5" - 18701121 / 2218701121018



045
1.8" - 18701111 / 2218701111019
2.5" - 18701125 / 2218701125016



050
1.8" - 18701112 / 2218701112016
2.5" - 18701126 / 2218701126013



071
1.8" - 18701118 / 2218701118018
2.5" - 18701132 / 2218701132014



087
2.5" - 18702920 / 2218702920016



102
1.8" - 18702510 / 2218702510019
2.5" - 18702515 / 2218702515014



103
1.8" - 18702511 / 2218702511016
2.5" - 18702516 / 2218702516011



108
1.8" - 18702512 / 2218702512013
2.5" - 18702517 / 2218702517018



110
1.8" - 18702513 / 2218702513010
2.5" - 18702518 / 2218702518015



PA44
1.8" - 18701117 / 2218701117011
2.5" - 18701131 / 2218701131017

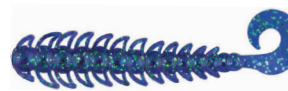

777
1.8" - 18701116 / 2218701116014
2.5" - 18701130 / 2218701130010



888
1.8" - 18701114 / 2218701114010
2.5" - 18701128 / 2218701128017



900
2.5" - 18702921 / 2218702921013

Fetish

Cały korpus tego rippera został pokryty miękkimi prążkami. To właśnie one odpowiadają za tworzenie dodatkowych wibracji w wodzie, które natychmiast przykuwają uwagę ryb. Podczas brania przynęta zaczyna natychmiast uwalniać dodatki smakowe, którymi silikon Fetish'a został intensywnie wzbogacony. Przynęta doskonale sprawdzi się nie tylko podczas łowienia z opadu, ale także podczas szurania po dnie, czy też wędkowania przy pomocy techniki drop-shot. Fetish 2" to zdecydowanie jedna z najbardziej uniwersalnych i łownych przynęt jaką możesz użyć w trakcie lekkiego i ultralekkiego łowienia.

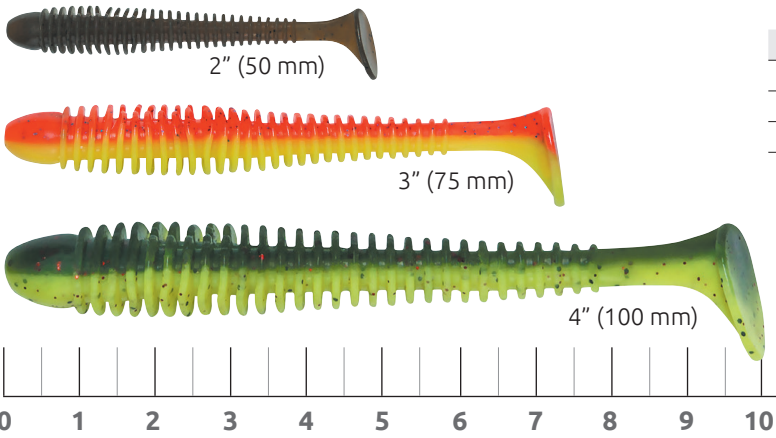

| Model | Ilość |
|-----------|---------------|
| Fetish 2" | 10 szt / opak |
| Fetish 3" | 6 szt / opak |
| Fetish 4" | 5 szt / opak |

| | | | |
|---|--|--|---|
| 002 2" - 18700399 / 2218700399012 | 006 2" - 18700400 / 2218700400015 3" - 18700413 / 2218700413015 4" - 18700426 / 2218700426015 | 010 2" - 18700401 / 2218700401012 | 045 2" - 18700393 / 2218700393010 3" - 18700406 / 2218700406017 4" - 18700419 / 2218700419017 |
| 050 2" - 18700403 / 2218700403016 3" - 18700416 / 2218700416016 4" - 18700429 / 2218700429016 | 072 NEW 2" - 18703721 / 2218703721018 3" - 18703723 / 2218703723012 4" - 18703725 / 2218703725016 | 085 2" - 18700396 / 2218700396011 3" - 18700409 / 2218700409018 4" - 18700422 / 2218700422017 | 087 2" - 18702940 / 2218702940014 3" - 18702942 / 2218702942018 4" - 18702944 / 2218702944012 |
| 102 2" - 18702447 / 2218702447018 3" - 18702454 / 2218702454016 4" - 18702461 / 2218702461014 | 103 2" - 18702595 / 2218702595016 3" - 18702600 / 2218702600017 4" - 18702605 / 2218702605012 | 108 2" - 18702596 / 2218702596013 3" - 18702601 / 2218702601014 4" - 18702606 / 2218702606019 | 110 2" - 18702597 / 2218702597010 3" - 18702602 / 2218702602011 4" - 18702607 / 2218702607016 |
| 128 2" - 18703299 / 2218703299012 3" - 18703303 / 2218703303016 4" - 18703307 / 2218703307014 | PA44 2" - 18701174 / 2218701174014 3" - 18701177 / 2218701177015 4" - 18701180 / 2218701180015 | 201 2" - 18702448 / 2218702448015 3" - 18702455 / 2218702455013 4" - 18702462 / 2218702462011 | 202 2" - 18702449 / 2218702449012 3" - 18702456 / 2218702456010 4" - 18702463 / 2218702463018 |
| 203 2" - 18702450 / 2218702450018 3" - 18702457 / 2218702457017 4" - 18702464 / 2218702464015 | 205 2" - 18702451 / 2218702451015 3" - 18702458 / 2218702458014 4" - 18702465 / 2218702465012 | 206 2" - 18702452 / 2218702452012 3" - 18702459 / 2218702459011 4" - 18702466 / 2218702466019 | 209 2" - 18702453 / 2218702453019 3" - 18702460 / 2218702460017 4" - 18702467 / 2218702467016 |
| 214 2" - 18703300 / 2218703300015 3" - 18703304 / 2218703304013 4" - 18703308 / 2218703308011 | 217 2" - 18703301 / 2218703301012 3" - 18703305 / 2218703305010 4" - 18703309 / 2218703309018 | 277 NEW 2" - 18703722 / 2218703722015 3" - 18703724 / 2218703724019 4" - 18703726 / 2218703726013 | 557 2" - 18703302 / 2218703302019 3" - 18703306 / 2218703306017 4" - 18703310 / 2218703310014 |
| 777 2" - 18701173 / 2218701173017 3" - 18701176 / 2218701176018 4" - 18701179 / 2218701179019 | 888 2" - 18700397 / 2218700397018 3" - 18700410 / 2218700410014 4" - 18700423 / 2218700423014 | 900 2" - 18702941 / 2218702941011 3" - 18702943 / 2218702943015 4" - 18702945 / 2218702945019 | |

FatFish

Ripper o wydłużonym, obłym kształcie, którego korpus został pokryty miękkimi prążkami, potęgującymi wytwarzane w wodzie wibracje. Podczas zwijania ogon przynęty wykonuje szerokie ruchy na boki i prowokuje drapieżniki do zdecydowanych ataków. Oprócz klasycznego prowadzenia i łowienia z opadu FatFish doskonale sprawdza się podczas szurania przynętą po dnie. Atrakcyjne węzowate ruchy całej przynęty oraz obłoki mułu wzbijane z dna przez główkę jigową i korpus przynęty przyciągają uwagę ryb nawet z bardzo dużych odległości.

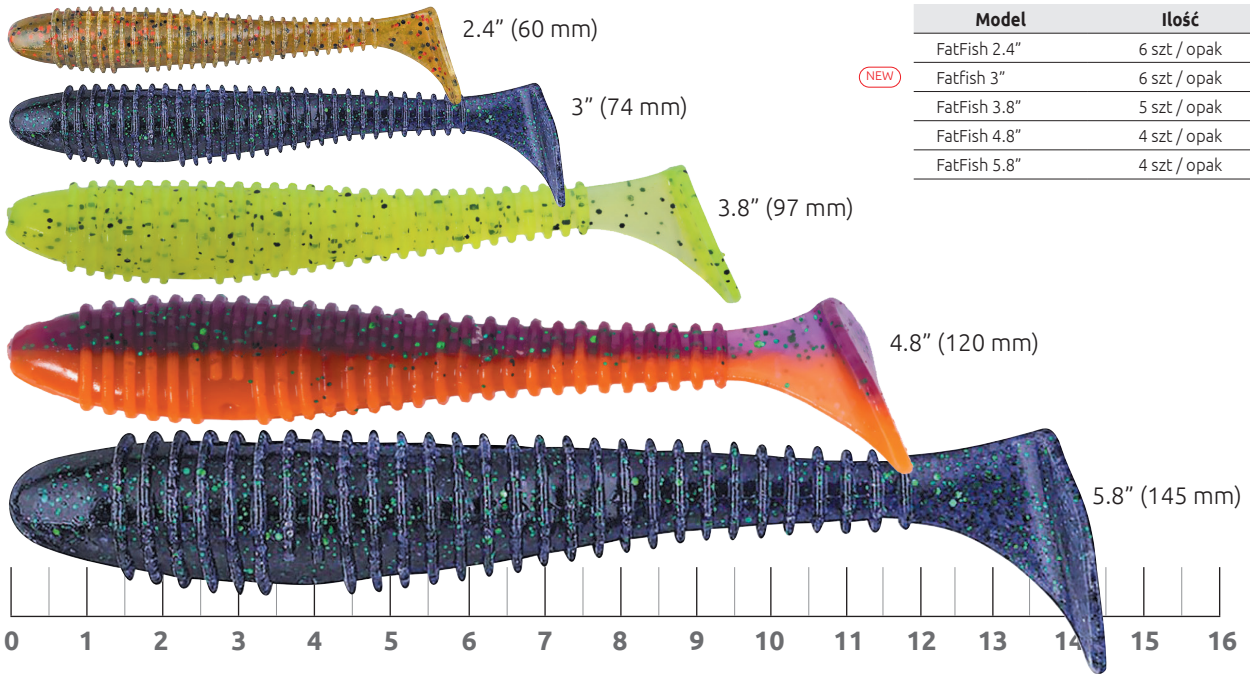

| Model | Ilość |
|-----------------------|--------------|
| FatFish 2.4" | 6 szt / opak |
| NEW FatFish 3" | 6 szt / opak |
| FatFish 3.8" | 5 szt / opak |
| FatFish 4.8" | 4 szt / opak |
| FatFish 5.8" | 4 szt / opak |

006
2.4" - 18702722 / 2218702722016
3" - 18703695 / 2218703695012
3.8" - 18701293 / 2218701293012
4.8" - 18701307 / 2218701307016
5.8" - 18701321 / 2218701321012

045
2.4" - 18702723 / 2218702723013
3" - 18703696 / 2218703696019
3.8" - 18701297 / 2218701297010
4.8" - 18701311 / 2218701311013
5.8" - 18701325 / 2218701325010

050
2.4" - 18702724 / 2218702724010
3" - 18703697 / 2218703697016
3.8" - 18701298 / 2218701298017
4.8" - 18701312 / 2218701312010
5.8" - 18701326 / 2218701326017

072
2.4" - 18703693 / 2218703693018
3" - 18703698 / 2218703698013
3.8" - 18703892 / 2218703892015
4.8" - 18703720 / 2218703720011
5.8" - 1870.38.93 / 2218703893012

085
2.4" - 18702726 / 2218702726014
3" - 18703699 / 2218703699010
3.8" - 18701299 / 2218701299014
4.8" - 18701313 / 2218701313017
5.8" - 18701327 / 2218701327014

087
2.4" - 18702932 / 2218702932019
3" - 18703700 / 2218703700013
3.8" - 18702934 / 2218702934013
4.8" - 18702936 / 2218702936017
5.8" - 18702938 / 2218702938011

102
2.4" - 18702731 / 2218702731018
3" - 18703701 / 2218703701010
3.8" - 18702574 / 2218702573014
4.8" - 18702585 / 2218702585017
5.8" - 18702590 / 2218702590011

103
2.4" - 18702732 / 2218702732015
3" - 18703702 / 2218703702017
3.8" - 18702574 / 2218702574011
4.8" - 18702586 / 2218702586014
5.8" - 18702591 / 2218702591018

108
2.4" - 18702733 / 2218702733012
3" - 18703703 / 2218703703014
3.8" - 18702575 / 2218702575018
4.8" - 18702587 / 2218702587011
5.8" - 18702592 / 2218702592015

110
2.4" - 18702734 / 2218702734019
3" - 18703704 / 2218703704011
3.8" - 18702576 / 2218702576015
4.8" - 18702588 / 2218702588018
5.8" - 18702593 / 2218702593012

128
2.4" - 18703289 / 2218703289013
3" - 18703705 / 2218703705018
3.8" - 18703293 / 2218703293010
4.8" - 18703297 / 2218703297018
5.8" - 18703298 / 2218703298015

PA44
2.4" - 18702730 / 2218702730011
3.8" - 18701303 / 2218701303018
4.8" - 18701317 / 2218701317015
5.8" - 18701331 / 2218701331011

201
2.4" - 18702736 / 2218702736013
3" - 18703706 / 2218703706015
3.8" - 18702578 / 2218702578019

202
2.4" - 18702737 / 2218702737010
3" - 18703707 / 2218703707012
3.8" - 18702579 / 2218702579016

203
2.4" - 18702738 / 2218702738017
3" - 18703708 / 2218703708019
3.8" - 18702580 / 2218702580018

205
2.4" - 18702739 / 2218702739014
3" - 18703709 / 2218703709016
3.8" - 18702581 / 2218702581019



206
2.4" - 18702740 / 2218702740010
3" - 18703710 / 2218703710012
3.8" - 18702582 / 2218702582016

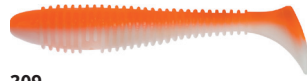

209
2.4" - 18702741 / 2218702741017
3" - 18703711 / 2218703711019
3.8" - 18702583 / 2218702583013



214
2.4" - 18703290 / 2218703290019
3" - 18703712 / 2218703712016
3.8" - 18703294 / 2218703294017



217
2.4" - 18703291 / 2218703291016
3" - 18703713 / 2218703713013
3.8" - 18703295 / 2218703295014



277
2.4" - 18703694 / 2218703694015
3" - 18703714 / 2218703714010
3.8" - 18703719 / 2218703719015



557
2.4" - 18703292 / 2218703292013
3" - 18703715 / 2218703715017
3.8" - 18703296 / 2218703296011



777
2.4" - 18702727 / 2218702727011
3" - 18703716 / 2218703716014
3.8" - 18701302 / 2218701302011
4.8" - 18701316 / 2218701316018
5.8" - 18701330 / 2218701330014



888
2.4" - 18702728 / 2218702728018
3" - 18703717 / 2218703717011
3.8" - 18701300 / 2218701300017
4.8" - 18701314 / 2218701314014
5.8" - 18701328 / 2218701328011

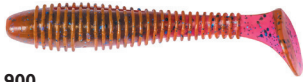

900
2.4" - 18702933 / 2218702933016
3" - 18703718 / 2218703718018
3.8" - 18702935 / 2218702935010
4.8" - 18702937 / 2218702937014
5.8" - 18702939 / 2218702939018

Target

Wierna imitacja narybku, wykonana z bezpiecznego, jadalnego dla ryb silikonu. Ten małe ripper daje fenomenalne rezultaty podczas ultralekkiego łowienia. Target doskonale sprawdza się nie tylko zbrojony w małą główkę jigową - przegubowe zbrojenie za pomocą czeburaszki lub jig-rig'a dodatkowo potęguje jego pracę. Target jest wprost stworzony do łowienia okoni, ale mimo niewielkich rozmiarów, często staje się łakomym kąskiem dla sandacza oraz szczupaków.

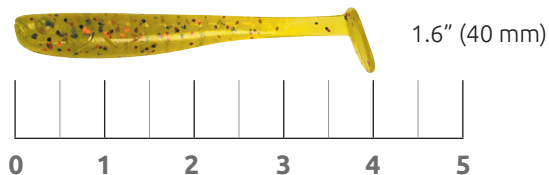

| Model | Ilość |
|-------------|---------------|
| Target 1.6" | 10 szt / opak |

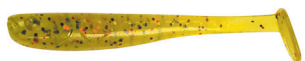

002
1.6" - 18700503 / 2218700503013



006
1.6" - 18700504 / 2218700504010



045
1.6" - 18700497 / 2218700497015

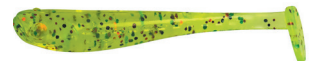

050
1.6" - 18700507 / 2218700507011



072
1.6" - 18703763 / 2218703763018



087
1.6" - 18702964 / 2218702964010



102
1.6" - 18702469 / 2218702469010



103
1.6" - 18702688 / 2218702688015



108
1.6" - 18702689 / 2218702689012



110
1.6" - 18702690 / 2218702690018



128
1.6" - 18703380 / 2218703380017



PA44
1.6" - 18701224 / 2218701224016



777
1.6" - 18701223 / 2218701223019



888
1.6" - 18700501 / 2218700501019









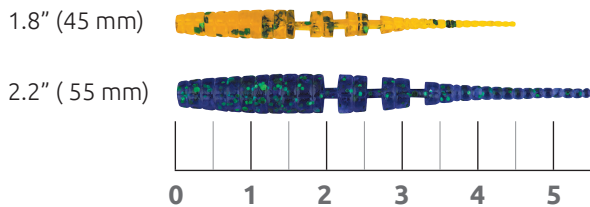

















900
1.6" - 18702965 / 2218702965017

Javik

Przynęta wytworzona z użyciem jadalnego dla ryb silikonu. Smukły, podzielony na segmenty korus, podczas podszarpywania w pobliżu dna posiada atrakcyjną dla wielu gatunków ryb, imitującą insekta pracę. Doskonale sprawdzi się zbrojony przegubowo, na przykład przy pomocy czeburaszki oraz pojedynczego haczyka. Zbrojenie offsetowe, w przypadku Javik'a, także nie sprawi najmniejszych problemów. Jeżeli preferujesz łowienie przy pomocy carolina rig albo drop-shot'a, to Javik również jest przynętą stworzoną dla Ciebie.



| Model | Ilość |
|------------|--------------|
| Javik 1.8" | 9 szt / opak |
| Javik 2.2" | 7 szt / opak |

| | | | | |
|---|--|---|--|---|
|  002 1.8" - 18700689 / 2218700689014 2.2" - 18700800 / 2218700800013 |  006 1.8" - 18700691 / 2218700691017 2.2" - 18700802 / 2218700802017 |  045 1.8" - 18700695 / 2218700695015 2.2" - 18700806 / 2218700806015 |  050 1.8" - 18700696 / 2218700696012 2.2" - 18700813 / 2218700813013 |  072 NEW 1.8" - 18703734 / 2218703734018 2.2" - 18703736 / 2218703736012 |
|  087 1.8" - 18702946 / 2218702946016 2.2" - 18702948 / 2218702948010 |  102 1.8" - 18702620 / 2218702620015 2.2" - 18702468 / 2218702468013 |  103 1.8" - 18702621 / 2218702621012 2.2" - 18702632 / 2218702632018 |  108 1.8" - 18702622 / 2218702622019 2.2" - 18702633 / 2218702633015 |  110 1.8" - 18702623 / 2218702623016 2.2" - 18702634 / 2218702634012 |
|  128 1.8" - 18703342 / 2218703342015 2.2" - 18703346 / 2218703346013 |  PA44 1.8" - 18701183 / 2218701183016 2.2" - 18701186 / 2218701186017 |  201 1.8" - 18702625 / 2218702625010 2.2" - 18702636 / 2218702636016 |  202 1.8" - 18702626 / 2218702626017 2.2" - 18702637 / 2218702637013 |  203 1.8" - 18702627 / 2218702627014 2.2" - 18702638 / 2218702638010 |
|  205 1.8" - 18702628 / 2218702628011 2.2" - 18702639 / 2218702639017 |  206 1.8" - 18702629 / 2218702629018 2.2" - 18702640 / 2218702640013 |  209 1.8" - 18702630 / 2218702630014 2.2" - 18702641 / 2218702641010 |  214 1.8" - 18703343 / 2218703343012 2.2" - 18703347 / 2218703347010 |  217 1.8" - 18703344 / 2218703344019 2.2" - 18703348 / 2218703348017 |
|  277 NEW 1.8" - 18703735 / 2218703735015 2.2" - 18703737 / 2218703737019 |  557 1.8" - 18703345 / 2218703345016 2.2" - 18703349 / 2218703349014 |  777 1.8" - 18701182 / 2218701182019 2.2" - 18701185 / 2218701185010 |  888 1.8" - 18700798 / 2218700798013 2.2" - 18700810 / 2218700810012 |  900 1.8" - 18702947 / 2218702947013 2.2" - 18702949 / 2218702949017 |

Snack

Imitacja robaka z obszernym prążkowanym ogonem, który dzięki dużej ilości segmentów bardzo realistycznie wibruje. Szczególną cechą tej przynęty jest to, że jej głęboko żebrowany korpus zatrzymuje pęcherzyki powietrza i unosi się prawie pionowo do góry podczas pozostawienia przynęty na dnie. Najskuteczniejszym sposobem zbrojenia Snacka jest czeburaszka z haczykiem typu round lub offsetowym. Można też użyć odpowiednio krótkiej podwójnej kotwiczki, najlepiej wykonanej z niezbyt grubego drutu, aby nie zakłócić naturalnej pracy przynęty. Przednia część gumy jest wystarczająco szeroka, by zminimalizować ryzyko uszkodzenia korpusu podczas zbrojenia w podwójną kotwiczkę, a także ułatwia zbrojenie z zastosowaniem wkrętu. Głównymi gatunkami ryb łowionymi na Snacka są okonie i sandacze różnej wielkości. Dlatego nie należy zapominać o takich zestawach jak drop-shot i carolina rig. W korpusie przynęty znajduje się specjalny rowek, który pozwala ukryć ostrze haczyka offsetowego podczas łowienia w trudnych, zaczepowych miejscówkach.

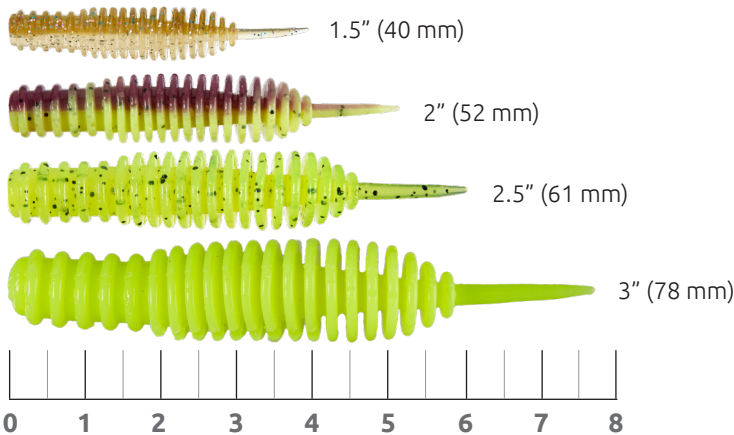

| Model | Ilość |
|------------|--------------|
| Snack 1.5" | 8 szt / opak |
| Snack 2" | 7 szt / opak |
| Snack 2.5" | 6 szt / opak |
| Snack 3" | 5 szt / opak |

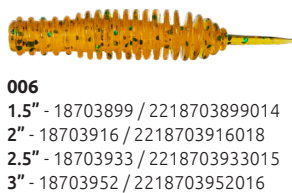

006
1.5" - 18703899 / 2218703899014
2" - 18703916 / 2218703916018
2.5" - 18703933 / 2218703933015
3" - 18703952 / 2218703952016

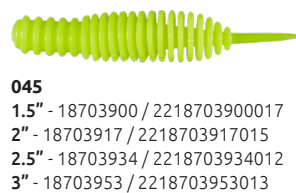

045
1.5" - 18703900 / 2218703900017
2" - 18703917 / 2218703917015
2.5" - 18703934 / 2218703934012
3" - 18703953 / 2218703953013

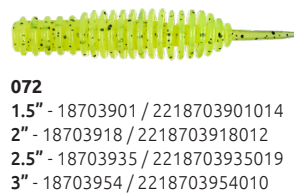

072
1.5" - 18703901 / 2218703901014
2" - 18703918 / 2218703918012
2.5" - 18703935 / 2218703935019
3" - 18703954 / 2218703954010

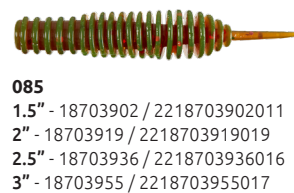

085
1.5" - 18703902 / 2218703902011
2" - 18703919 / 2218703919019
2.5" - 18703936 / 2218703936016
3" - 18703955 / 2218703955017

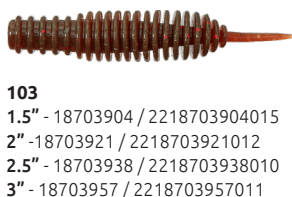

103
1.5" - 18703904 / 2218703904015
2" - 18703921 / 2218703921012
2.5" - 18703938 / 2218703938010
3" - 18703957 / 2218703957011

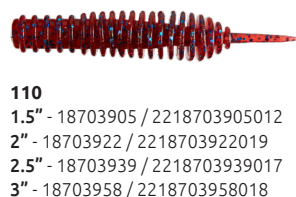

110
1.5" - 18703905 / 2218703905012
2" - 18703922 / 2218703922019
2.5" - 18703939 / 2218703939017
3" - 18703958 / 2218703958018



128
1.5" - 18703906 / 2218703906019
2" - 18703923 / 2218703923016
2.5" - 18703940 / 2218703940013
3" - 18703959 / 2218703959015

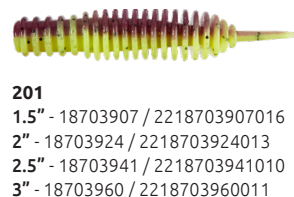

201
1.5" - 18703907 / 2218703907016
2" - 18703924 / 2218703924013
2.5" - 18703941 / 2218703941010
3" - 18703960 / 2218703960011

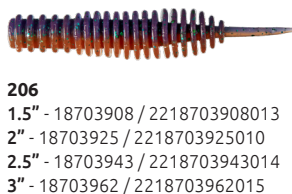

206
1.5" - 18703908 / 2218703908013
2" - 18703925 / 2218703925010
2.5" - 18703943 / 2218703943014
3" - 18703962 / 2218703962015



214
1.5" - 18703909 / 2218703909010
2" - 18703926 / 2218703926017
2.5" - 18703944 / 2218703944011
3" - 118703963 / 2218703963012



777
1.5" - 18703913 / 2218703913017
2" - 18703930 / 2218703930014
2.5" - 18703949 / 2218703949016
3" - 18703968 / 2218703968017



888
1.5" - 18703914 / 2218703914014
2" - 18703931 / 2218703931011
2.5" - 118703950 / 2218703950012
3" - 18703969 / 2218703969014

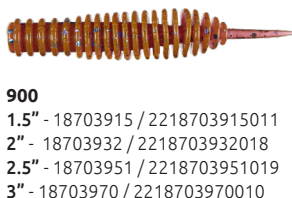

900
1.5" - 18703915 / 2218703915011
2" - 18703932 / 2218703932018
2.5" - 18703951 / 2218703951019
3" - 18703970 / 2218703970010

Kraken

Imitacja raka z aktywnymi szczypcami, które atrakcyjnie pracują nawet podczas jednolitego prowadzenia. Jednak optymalnym sposobem prezentacji będą długie i płynne pociągnięcia, przeplatane pauzami w pobliżu dna, a także klasyczne, krótkie podszarpywanie. Ze względu na szerokie szczypce Kraken, podczas przerw w zwijaniu, charakteryzuje się stopniowym, wolnym opadem. Nie należy zapominać także o powolnym szuraniu przynętą po dnie - taka technika potrafi dawać świetne efekty, szczególnie w przypadku łowienia szczupaków w płytkich partiach łowiska. W części grzbietowej Kraken posiada specjalny rowek na hak offsetowy, a jedną z najbardziej skutecznych technik połowu, w przypadku tej przynęty, często może okazać się jig-rig.

1.8" (45 mm)

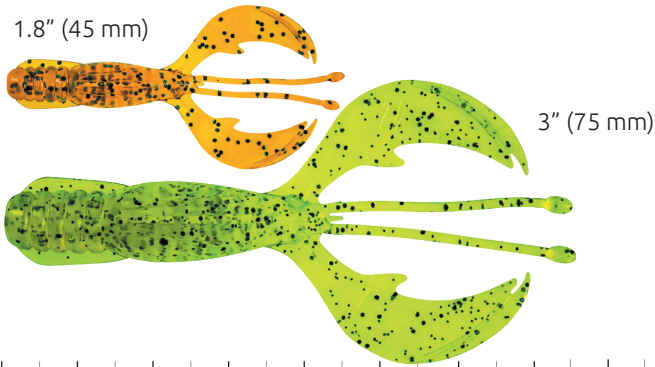

3" (75 mm)



| Model | Ilość |
|-------------|--------------|
| Kraken 1.8" | 7 szt / opak |
| Kraken 3" | 5 szt / opak |

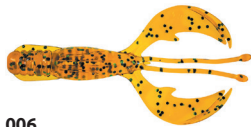

006
1.8" - 18703350 /
2218703350010
3" - 18702978 /
2218702978017



045
1.8" - 18703351 /
2218703351017
3" - 18702979 /
2218702979014



072
1.8" - 18703738 /
2218703738016
3" - 18703894 /
2218703894019



085
1.8" - 18703353 /
2218703353011



087
1.8" - 18703354 /
2218703354018
3" - 18702981 /
2218702981017



102
1.8" - 18703355 /
2218703355015



103
1.8" - 18703356 /
2218703356012
3" - 18702982 /
2218702982014



108
1.8" - 18703357 /
2218703357019
3" - 18702983 /
2218702983011



128
1.8" - 18703358 /
2218703358016
3" - 18703368 /
2218703368015



201
1.8" - 18703359 /
2218703359013
3" - 18702984 /
2218702984018



203
1.8" - 18703360 /
2218703360019
3" - 18702985 /
2218702985015



205
3" - 18702986 /
2218702986012



206
1.8" - 18703361 /
2218703361016



214
1.8" - 18703362 /
2218703362013
3" - 18703369 /
2218703369012



217
1.8" - 18703363 /
2218703363010
3" - 18702992 /
2218702992013



277
1.8" - 18703739 /
2218703739013
3" - 18703740 /
2218703740019



557
1.8" - 18703364 /
2218703364017
3" - 18703370 /
2218703370018

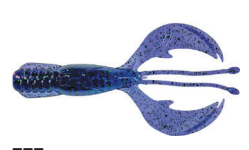

777
1.8" - 18703365 /
2218703365014
3" - 18702989 /
2218702989013

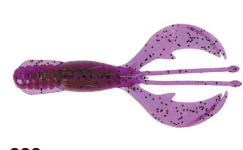

888
1.8" - 18703366 /
2218703366011
3" - 18702990 /
2218702990019

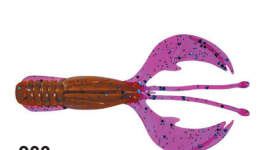

900
1.8" - 18703367 /
2218703367018
3" - 18702991 /
2218702991016

Reflex

W arsenale wędkarza, oprócz woblerów typu minnow, muszą znaleźć się także bardziej wygrzbiecone shady. W pewnych warunkach takie woblerki są łowniejsze od smukłych, przeznaczonych głównie do twitchingu konstrukcji. Wszystko zależy od tego na czym aktualnie żeruje drapieżnik. Podczas standardowego zwijania Reflex charakteryzuje się wąską pracą z częstym kolebaniem. Dlatego optymalnym sposobem prezentacji będzie tzw. "stop & go" lub krótkie jerkowanie z przerwami. Delikatne szarpnięcia upodabniają Reflex'a do ruchliwej rybki, realistycznie błyskającej bokami. To silny bodziec do ataku dla każdego szczupaka. Reflex najlepiej sprawdzi się w płytkich łowiskach jak stawy, starorzecza i pokryte podwodną roślinnością zatoki rzek i jezior. Nieźle radzi sobie także w niezbyt silnym nurcie rzeki. Magnetyczny system rzutowy poprawia zasięg oraz precyzję rzutu.

| Model | Długość, mm | Waga, g | Głębokość, m | Rodzaj | Pływalność |
|-------|-------------|---------|--------------|--------|------------|
| 70SP | 70 | 9 | 0.8-1.2 | Shad | Neutralny |



01
18706906 /
2218706906016

02
18706907 /
2218706907013

03
18706908 /
2218706908010

04
18706909 /
2218706909017

06
18706910 /
2218706910013

07
18706911 /
2218706911010

12
18706912 /
2218706912017

13
18706913 /
2218706913014



20
18706914 /
2218706914011

23
18706915 /
2218706915018

24
18706916 /
2218706916015

26
18706917 /
2218706917012

32
18706918 /
2218706918019

33
18706919 /
2218706919016

34
18706920 /
2218706920012

35
18706921 /
2218706921019

Hamster

Wybrzuszony, bardzo prosty w animowaniu wobler typu minnow o aktywnej pracy. Uniwersalna przynęta do połowu szczupaków i dużych okoni w płytkich miejscach. Wobler osiąga głębokość do 1m. Select Hamster atrakcyjnie pracuje w trakcie zwijania oraz kusząco zawiesza się w toni podczas przerw w prowadzeniu. Najlepiej stosować go na płytkich wodach porośniętych roślinnością wodną lub obławiać nim przestrzeń nad podwodnymi łąkami. Wewnątrz przynęty znajduje się magnetyczny system dalekich rzutów, który w połączeniu z aerodynamicznym kształtem przynęty umożliwia bardzo dalekie i precyzyjne zarzucanie. Seria obejmuje dwie wersje: 65SP i 75SP. Wobler uzbrojony jest w wysokiej jakości kotwice BKK.

| Model | Długość, mm | Waga, g | Głębokość, m | Rodzaj | Pływalność |
|-------|-------------|---------|--------------|--------|------------|
| 65SP | 65 | 6.2 | 0.6 - 0.8 | Minnow | Neutralny |
| 75SP | 75 | 10.4 | 0.8 - 1 | Minnow | Neutralny |



| | | | | | | | | |
|------|-----------------------------|-----------------------------|-----------------------------|-----------------------------|-----------------------------|-----------------------------|-----------------------------|-----------------------------|
| 65SP | 18706954 / 2218706954017 | 18706955 / 2218706955014 | 18706956 / 2218706956011 | 18706957 / 2218706957018 | 18706958 / 2218706958015 | 18706959 / 2218706959012 | 18706960 / 2218706960018 | 18706961 / 2218706961015 |
| 75SP | 18706970 / 2218706970017 | 18706971 / 2218706971014 | 18706972 / 2218706972011 | 18706973 / 2218706973018 | 18706974 / 2218706974015 | 18706975 / 2218706975012 | 18706976 / 2218706976019 | 18706977 / 2218706977016 |



| | | | | | | | | |
|------|-----------------------------|-----------------------------|-----------------------------|-----------------------------|-----------------------------|-----------------------------|-----------------------------|-----------------------------|
| 65SP | 18706962 / 2218706962012 | 18706963 / 2218706963019 | 18706964 / 2218706964016 | 18706965 / 2218706965013 | 18706966 / 2218706966010 | 18706967 / 2218706967017 | 18706968 / 2218706968014 | 18706969 / 2218706969011 |
| 75SP | 18706978 / 2218706978013 | 18706979 / 2218706979010 | 18706980 / 2218706980016 | 18706981 / 2218706981013 | 18706982 / 2218706982010 | 18706983 / 2218706983017 | 18706984 / 2218706984014 | 18706985 / 2218706985011 |

Insider

Prawdopodobnie najbardziej wszechstronny wobler twitchowy na szczupaki. Podczas jerkowania Insider chaotycznie zmiata korpusem z boku na bok, czasem obracając się o 180°. Prosty w animacji, świetnie działa przy każdym tempie prowadzenia, zarówno przy agresywnym jak i spokojnym twitchowaniu. Daje się zarzucać na niesamowite dystansy, nie tylko dzięki optywowej, zwartej budowie, ale także dzięki wbudowanemu systemowi rzutowemu. Neutralna wyporność powoduje, że w przerwach w zwijaniu Insider zawiesza się w toni, utrzymując mniej więcej poziomą pozycję. Oprócz szczupaków często można liczyć na brania okoni, w różnych rozmiarach. Optymalnymi łowiskami do zastosowania Insidera będą płytkie stawy i starorzecza, a także zatoki większych jezior o głębokości 1,5-3 metrów - świetnie sprawdza się w pobliżu podwodnej roślinności. Rozmiar 90 doskonale sprawdzi się też do łowienia nocnych sandaczy w rzekach i jeziorach. Insider dostępny jest w dwóch wersjach: 90SP i 110SP.

| Model | Długość, mm | Waga, g | Głębokość, m | Rodzaj | Pływalność |
|-------|-------------|---------|--------------|--------|------------|
| 90SP | 90 | 11 | 0.8-1 | Minnow | Neutralny |
| 110SP | 110 | 17.2 | 1-1.5 | Minnow | Neutralny |



01 02 03 04 06 07 11 12 13

| | | | | | | | | | |
|--------------|-----------------------------|-----------------------------|-----------------------------|-----------------------------|-----------------------------|-----------------------------|-----------------------------|-----------------------------|-----------------------------|
| 980SP | 18706889 / 2218706889012 | 18706890 / 2218706890018 | 18706891 / 2218706891015 | 18706892 / 2218706892012 | 18706893 / 2218706893019 | 18706894 / 2218706894016 | 18706895 / 2218706895013 | 18706896 / 2218706896010 | 18706897 / 2218706897017 |
| 110SP | 18706873 / 2218706873011 | 18706874 / 2218706874018 | 18706875 / 2218706875015 | 18706876 / 2218706876012 | 18706877 / 2218706877019 | 18706878 / 2218706878016 | 18706879 / 2218706879013 | 18706880 / 2218706880019 | 18706881 / 2218706881016 |



20 23 24 26 32 33 34 35

| | | | | | | | | |
|--------------|-----------------------------|-----------------------------|-----------------------------|-----------------------------|-----------------------------|-----------------------------|-----------------------------|-----------------------------|
| 90SP | 18706898 / 2218706898014 | 18706899 / 2218706899011 | 18706900 / 2218706900014 | 18706901 / 2218706901011 | 18706902 / 2218706902018 | 18706903 / 2218706903015 | 18706904 / 2218706904012 | 18706905 / 2218706905019 |
| 110SP | - | 18706882 / 2218706882013 | 18706883 / 2218706883010 | 18706884 / 2218706884017 | 18706885 / 2218706885014 | 18706886 / 2218706886011 | 18706887 / 2218706887018 | 18706888 / 2218706888015 |

Dementor

Wobler, który w łatwy sposób prowokuje drapieżniki do zdecydowanych ataków. Dobrze działa w dużych łowiskach oraz mniejszych rzekach i jeziorach. Przy regularnym zwijaniu posiada wyraźną pracę własną, jednak dla zwiększenia skuteczności zdecydowanie warto nim twitchować. Podczas szarpnięć odskakuje w różnych kierunkach i konwulsyjnie migocze bokami - zupełnie jak ranna rybka, a w przerwach zastyga w bezruchu. To w tym momencie najczęściej dochodzi do ataku. Dementor nie zawsze wymaga agresywnej animacji, czasami skuteczniejsze są krótkie, lekkie szarpnięcia z bardzo długimi pauzami. Takie prowadzenie jest w stanie podnieść szczupaka nawet ze znacznych głębokości. Wewnątrz korpusu Dementor ma trzy metalowe kulki, które podczas rzutu przesuwają się do części ogonowej, zmieniając w ten sposób środek ciężkości. Dzięki temu wobler dobrze lata i świetnie sprawdza się podczas obławiania dużych akwenów. Podczas łowienia kulki grzechoczą, co dodatkowo przykuwa uwagę ryb.

| Model | Długość, mm | Waga, g | Głębokość, m | Rodzaj | Pływalność |
|-------|-------------|---------|--------------|--------|------------|
| 130SP | 130 | 21 | 1.6-1.8 | Minnow | Neutralny |



01
18706859 /
2218706859015



02
18706860 /
2218706860011



03
18706861 /
2218706861018



04
18706862 /
2218706862015



06
18706863 /
2218706863012



07
18706864 /
2218706864019



11
18706865 /
2218706865016



12
18706866 /
2218706866013



13
18706867 /
2218706867010



23
18706868 /
2218706868017



24
18706869 /
2218706869014



26
18706870 /
2218706870010



32
18706871 /
2218706871017



35
18706872 /
2218706872014

Hustler

Duży wobler szczupakowy. Pomimo swoich dużych rozmiarów często pada ofiarą dość małych szczupaków o wadze poniżej kilograma. Przynęta charakteryzuje się spłaszczonym kształtem i unikalną pracą nawet przy jednostajnym, powolnym prowadzeniu. Jednak najskuteczniejszymi sposobami animacji będą twitching lub długie podciągnięcia z przerwami, w czasie których Hustler zawiesza się w toni i lekko kotysze płaskimi bokami. Przynęta wyposażona jest w system long cast, który znacznie poprawia zasięg i precyzję podczas zarzucania. Hustler uzbrojony został w wysokiej jakości kotwice BKK.

| Model | Długość, mm | Waga, g | Głębokość, m | Rodzaj | Pływalność |
|-------|-------------|---------|--------------|--------|------------|
| 160SP | 160 | 32 | 1.7-1.9 | Minnow | Neutralny |



01
18706845 /
2218706845018

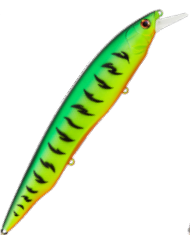

02
18706846 /
2218706846015



03
18706847 /
2218706847012



04
18706848 /
2218706848019



06
18706849 /
2218706849016



07
18706850 /
2218706850012



11
18706851 /
2218706851019



| | | | | | | |
|--|--|--|--|--|--|--|
| 12 18706852 / 2218706852016 | 13 18706853 / 2218706853013 | 23 18706854 / 2218706854010 | 24 18706855 / 2218706855017 | 26 18706856 / 2218706856014 | 32 18706857 / 2218706857011 | 35 18706858 / 2218706858018 |
|--|--|--|--|--|--|--|

Basher

Przynęta do głębokiego trollingu, dedykowana łowieniu szczupaków, sandaczy i sumów. Basher ma dobre właściwości aerodynamiczne, dzięki czemu można używać go także do zwykłego łowienia z rzutu np. przy pomocy zestawu castingowego. Ten model charakteryzuje się szeroką wibracją, połączoną z kolebaniem wzdłuż własnej osi, takie ruchy są dobrze wyczuwalne przez linię boczną ryby drapieżnej i prowokują ją do agresywnego ataku. Przynęta posiada wbudowaną grzechotkę, która dodatkowo wabi drapieżniki i została uzbrojona w oryginalne kotwice BKK.

| Model | Długość, mm | Waga, g | Głębokość, m | Rodzaj | Pływalność |
|-------|-------------|---------|--------------|-------------|------------|
| 90F | 90 | 14 | do 4 | Deep minnow | Pływający |
| 110F | 110 | 23 | do 6 | Deep minnow | Pływający |

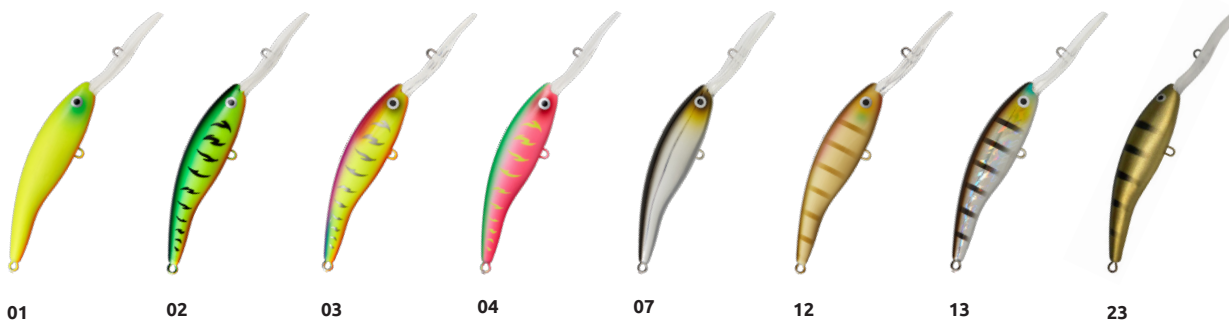

| | | | | | | | |
|----------------------------------|-----------------------------|-----------------------------|-----------------------------|-----------------------------|-----------------------------|-----------------------------|-----------------------------|
| 01 | 02 | 03 | 04 | 07 | 12 | 13 | 23 |
| 90F 18706986 / 2218706986018 | 18706987 / 2218706987015 | 18706988 / 2218706988012 | 18706989 / 2218706989019 | 18706990 / 2218706990015 | 18706991 / 2218706991012 | 18706992 / 2218706992019 | 18706993 / 2218706993016 |
| 110F 18707001 / 2218707001017 | 18707002 / 2218707002014 | 18707003 / 2218707003011 | 18707004 / 2218707004018 | 18707005 / 2218707005015 | 18707006 / 2218707006012 | 18707007 / 2218707007019 | 18707008 / 2218707008016 |



| | | | | | | |
|----------------------------------|-----------------------------|-----------------------------|-----------------------------|-----------------------------|-----------------------------|-----------------------------|
| 24 | 26 | 30 | 32 | 33 | 34 | 35 |
| 90F 18706994 / 2218706994013 | 18706995 / 2218706995010 | 18706996 / 2218706996017 | 18706997 / 2218706997014 | 18706998 / 2218706998011 | 18706999 / 2218706999018 | 18707000 / 2218707000010 |
| 110F 18707009 / 2218707009013 | 18707010 / 2218707010019 | 18707011 / 2218707011016 | 18707012 / 2218707012013 | 18707013 / 2218707013010 | 18707014 / 2218707014017 | 18707015 / 2218707015014 |

Diver

Bardzo popularny wobler trollingowy. Model ten przeznaczony jest do łowienia ryb drapieżnych na dużych głębokościach. Przynęta posiada masywny i szeroki ster, dzięki któremu szybko osiąga pożądaną głębokość. Najlepszym sposobem prowadzenia jest jednostajne zwijanie, ale kilka okazjonalnych pociągnięć wędziskiem może dodatkowo podnieść skuteczność prezentacji. Przynęta charakteryzuje się płynną wibracją podczas prowadzenia i świetnie imituje osłabioną rybkę. Wewnątrz woblera znajduje się grzechotka, która pomaga zwabić ryby z większej odległości. Diver wyposażony jest w wysokiej jakości kotwice BKK.

| Model | Długość, mm | Waga, g | Głębokość, m | Rodzaj | Pływalność |
|-------|-------------|---------|--------------|-------------|------------|
| 130F | 130 | 21 | do 8 | Deep minnow | Pływający |

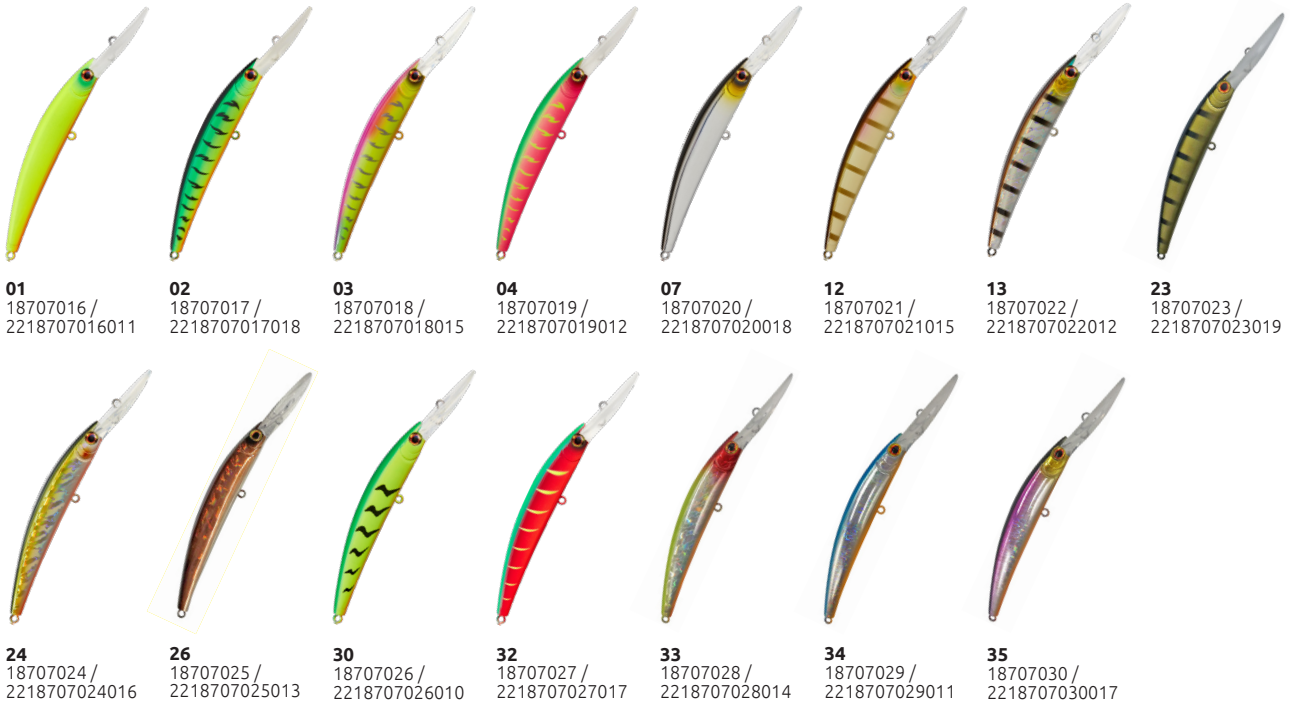

Regent

Regent doskonale nadaje się do łowienia naszych słodkowodnych drapieżników, pomimo tego, że ten rodzaj przynęt został pierwotnie stworzony do łowienia w wodach morskich. Świetnie prowokuje do brań sandacze, okonie, szczupaki, bolenie, a nawet sumy. Regent VIB posiada zwarty korpus, dzięki czemu szybko tonie i może być zarzucony na bardzo dalekie dystanse, co umożliwia dynamicznie i szybko obłowić wodę w poszukiwaniu aktywnego drapieżnika. Oprócz zwykłego spinningowania, może być używany do łowienia wertykalnego z łodzi lub lodu. Przynęta ma charakterystyczną, wyraźną wibrację podczas prowadzenia, a po chwilowej przerwie w zwijaniu od razu „startuje”, już przy lekkim pociągnięciu wędki.

| Model | Długość, mm | Waga, g | Rodzaj | Pływalność |
|-------|-------------|---------|--------|------------|
| 80S | 80 | 23 | Vib | Tonący |





| | | | | | | | |
|--|--|--|--|--|--|--|--|
| 26 18706930 / 2218706930011 | 31 18706931 / 2218706931018 | 32 18706932 / 2218706932015 | 33 18706933 / 2218706933012 | 34 18706934 / 2218706934019 | 35 18706935 / 2218706935016 | 41 18706936 / 2218706936013 | 42 18706937 / 2218706937010 |
|--|--|--|--|--|--|--|--|

Pulsar

Pulsar posiada unikalną pracę z dość intensywnymi wibracjami. Charakteryzuje się solidną konstrukcją z trwałego tworzywa ABS. Wewnątrz nie ma żadnych ruchomych elementów, dzięki czemu nie wydaje żadnego "podejrzanego" hałasu, co jest bardzo ważne przy łowieniu ostrożnych ryb drapieżnych. Ze względu na swój kształt, w tym dwie płetwy na górze i na dole, dobrze trzyma się nurtu oraz doskonale nadaje się do łowienia w głębokich wodach. Oczywiście świetnie sprawdzi się podczas klasycznego łowienia spinningowego, ale najlepsze efekty daje w zimnych porach roku przy łowieniu wertykalnym z lodu lub łodzi. Przynęta jest dostępna w jednym rozmiarze 80 mm i jest wyposażona w wysokiej jakości kotwice BKK.

| Model | Długość, mm | Waga, g | Rodzaj | Pływalność |
|-------|-------------|---------|--------|------------|
| 80S | 80 | 29 | Vib | Tonący |



| | | | | | | | |
|--|--|--|--|--|--|--|--|
| 01 18706938 / 2218706938017 | 02 18706939 / 2218706939014 | 03 18706940 / 2218706940010 | 04 18706941 / 2218706941017 | 07 18706942 / 2218706942014 | 11 18706943 / 2218706943011 | 13 18706944 / 2218706944018 | 24 18706945 / 2218706945015 |
|--|--|--|--|--|--|--|--|



| | | | | | | | |
|--|--|--|--|--|--|--|--|
| 26 18706946 / 2218706946012 | 31 18706947 / 2218706947019 | 32 18706948 / 2218706948016 | 33 18706949 / 2218706949013 | 34 18706950 / 2218706950019 | 35 18706951 / 2218706951016 | 41 18706952 / 2218706952013 | 42 18706953 / 2218706953010 |
|--|--|--|--|--|--|--|--|

Beta

Wykonana z cienkiej blachy, dzięki czemu ma niewielką wagę w stosunku do swojej powierzchni. Ta cecha, w połączeniu z unikatowym krępowaniem, zapewnia jej stabilną pracę nawet przy najwolniejszym prowadzeniu. Podczas przerw w zwijaniu błystka waha się w opadzie, co jest niezbędnym czynnikiem skutecznego łowienia pstrągów na łowiskach komercyjnych.

| Model | Długość, mm |
|----------|-------------|
| Beta 3.4 | 31 |



01 18706028 / 2218706028015
02 18706029 / 2218706029012
03 18706030 / 2218706030018
04 18706031 / 2218706031015
05 18706032 / 2218706032012
06 18706033 / 2218706033019
07 18706034 / 2218706034016
08 18706035 / 2218706035013
09 18706036 / 2218706036010
10 18706195 / 2218706195014
11 18706196 / 2218706196011



12 18706197 / 2218706197018
13 18706198 / 2218706198015
14 18706199 / 2218706199012
15 18706200 / 2218706200015
16 18706201 / 2218706201012
17 18706202 / 2218706202019
18 18706203 / 2218706203016
19 18706204 / 2218706204013
20 18706205 / 2218706205010
21 18706206 / 2218706206017
22 18706207 / 2218706207014



23 18706208 / 2218706208011
24 18706209 / 2218706209018
25 18706210 / 2218706210014
26 18706211 / 2218706211011
27 18706212 / 2218706212018
28 18706213 / 2218706213015
29 18706214 / 2218706214012
30 18706215 / 2218706215019
31 18706216 / 2218706216016
32 18706217 / 2218706217013
33 18706218 / 2218706218010

Omega

Najcięższa błystka w ofercie Select. Dzięki wydłużonemu kształtowi daje dobre rezultaty podczas łowienia w nurcie, szczególnie kiedy trzeba podać ją z daleka "pod nosy" ostrożnych drapieźników. Omega równie dobrze radzi sobie podczas łowienia w wodzie stojącej.

| Model | Długość, mm |
|-----------|-------------|
| Omega 2.8 | 34 |



01 18706055 / 2218706055011
02 18706056 / 2218706056018
03 18706057 / 2218706057015
04 18706058 / 2218706058012
05 18706059 / 2218706059019
06 18706060 / 2218706060015
07 18706061 / 2218706061012
08 18706062 / 2218706062019
09 18706063 / 2218706063016
10 18706315 / 2218706315016
11 18706316 / 2218706316013



12 18706317 / 2218706317010
13 18706318 / 2218706318017
14 18706319 / 2218706319014
15 18706320 / 2218706320010
16 18706321 / 2218706321017
17 18706322 / 2218706322014
18 18706323 / 2218706323011
19 18706324 / 2218706324018
20 18706325 / 2218706325015
21 18706326 / 2218706326012
22 18706327 / 2218706327019

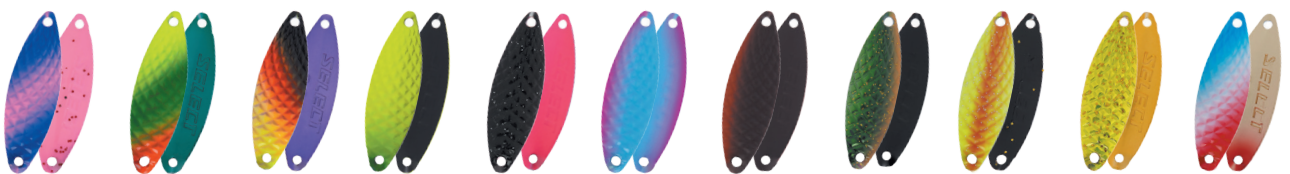

23 18706328 / 2218706328016
24 18706329 / 2218706329013
25 18706330 / 2218706330019
26 18706331 / 2218706331016
27 18706332 / 2218706332013
28 18706333 / 2218706333010
29 18706334 / 2218706334017
30 18706335 / 2218706335014
31 18706336 / 2218706336011
32 18706337 / 2218706337018
33 18706338 / 2218706338015

Deeper

Szeroka błystka z intensywną pracą. Mocno waha się podczas prowadzenia, dzięki czemu przyciąga ryby z dużych odległości i prowokuje drapieżniki do ataku. Deeper pozwala obłowić różne partie wody. Uniwersalna wahadłówka zarówno jeżeli chodzi o gatunki ryb które łowi, jak i rodzaje łowisk na których się sprawdza.

| Model | Długość, mm |
|------------|-------------|
| Deeper 2.5 | 28 |
| Deeper 3.5 | 35 |



2.5 18706118/ 18706119/ 18706120/ 18706121/ 18706122/ 18706123/ 18706124/ 18706125/ 18706126/ 18706243/ 18706244/
2218706118013 2218706119010 2218706120016 2218706121013 2218706122010 2218706123017 2218706124014 2218706125011 2218706126018 2218706243012 2218706244019

3.5 18706127/ 18706128/ 18706129/ 18706130/ 18706131/ 18706132/ 18706133/ 18706134/ 18706135/ 18706267/ 18706268/
2218706127015 2218706128012 2218706129019 2218706130015 2218706131012 2218706132019 2218706133016 2218706134013 2218706135010 2218706267018 2218706268015



2.5 18706245/ 18706246/ 18706247/ 18706248/ 18706249/ 18706250/ 18706251/ 18706252/ 18706253/ 18706254/ 18706255/
2218706245016 2218706246013 2218706247010 2218706248017 2218706249014 2218706250010 2218706251017 2218706252014 2218706253011 2218706254018 2218706255015

3.5 18706269/ 18706270/ 18706271/ 18706272/ 18706273/ 18706274/ 18706275/ 18706276/ 18706277/ 18706278/ 18706279/
2218706269012 2218706270018 2218706271015 2218706272012 2218706273019 2218706274016 2218706275013 2218706276010 2218706277017 2218706278014 2218706279011

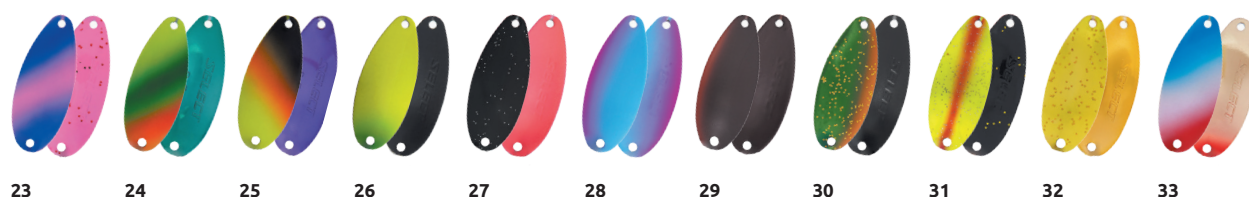

2.5 18706256/ 18706257/ 18706258/ 18706259/ 18706260/ 18706261/ 18706262/ 18706263/ 18706264/ 18706265/ 18706266/
2218706256012 2218706257019 2218706258016 2218706259013 2218706260019 2218706261016 2218706262013 2218706263010 2218706264017 2218706265014 2218706266011

3.5 18706280/ 18706281/ 18706282/ 18706283/ 18706284/ 18706285/ 18706286/ 18706287/ 18706288/ 18706289/ 18706290/
2218706280017 2218706281014 2218706282011 2218706283018 2218706284015 2218706285012 2218706286019 2218706287016 2218706288013 2218706289010 2218706290016

Dancer

Ta błystka charakteryzuje się naprawdę wysoką amplitudą. Zwężona część tylna i szeroki przód nadają jej niepowtarzalną pracę podczas zwijania oraz efekt migotania podczas opadu. Dzięki temu Dancer na pewno wzbudzi zainteresowanie - nawet nieaktywnego drapieżnika.

| Model | Długość, mm |
|----------|-------------|
| Dancer 3 | 31 |



01 18706091 / 2218706091019
02 18706092 / 2218706092016
03 18706093 / 2218706093013
04 18706094 / 2218706094010
05 18706095 / 2218706095017
06 18706096 / 2218706096014
07 18706097 / 2218706097011
08 18706098 / 2218706098018
09 18706099 / 2218706099015
10 18706219 / 2218706219017
11 18706220 / 2218706220013



12 18706221 / 2218706221010
13 18706222 / 2218706222017
14 18706223 / 2218706223014
15 18706224 / 2218706224011
16 18706225 / 2218706225018
17 18706226 / 2218706226015
18 18706227 / 2218706227012
19 18706228 / 2218706228019
20 18706229 / 2218706229016
21 18706230 / 2218706230012
22 18706231 / 2218706231019



23 18706232 / 2218706232016
24 18706233 / 2218706233013
25 18706234 / 2218706234010
26 18706235 / 2218706235017
27 18706236 / 2218706236014
28 18706237 / 2218706237011
29 18706238 / 2218706238018
30 18706239 / 2218706239015
31 18706240 / 2218706240011
32 18706241 / 2218706241018
33 18706242 / 2218706242015

Winner

Jeden z najpopularniejszych modeli mikrowahadłówek pośród sportowców i miłośników łowienia pstrągów. Błystka nie koziotkuje w locie, dzięki czemu rzuty są dalekie i precyzyjne. Pozwala łowić na dystansach nieosiągalnych dla mniej smukłych wahadeł. Winner posiada unikalną pracę, która prowokuje do brań nawet nieaktywne ryby.

| Model | Długość, mm |
|------------|-------------|
| Winner 3.3 | 36 |
| Winner 3.8 | 36 |

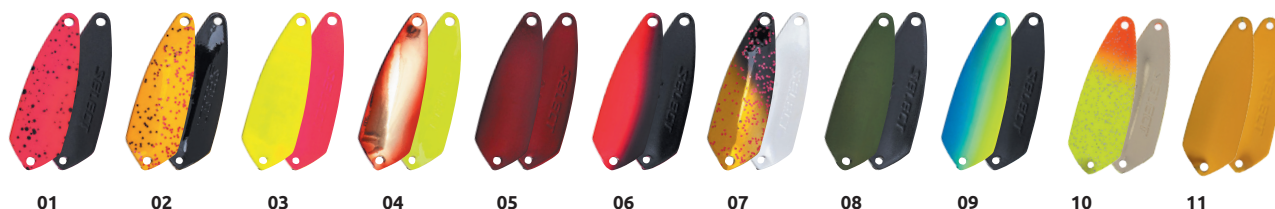

3.3 18706136 / 18706137 / 18706138 / 18706139 / 18706140 / 18706141 / 18706142 / 18706143 / 18706144 / 18706363 / 18706364 /
2218706136017 2218706137014 2218706138011 2218706139018 2218706140014 2218706141011 2218706142018 2218706143015 2218706144012 2218706363017 2218706364014

3.8 18706145 / 18706146 / 18706147 / 18706148 / 18706149 / 18706150 / 18706151 / 18706152 / 18706153 / 18706387 / 18706388 /
2218706145019 2218706146016 2218706147013 2218706148010 2218706149017 2218706150013 2218706151010 2218706152017 2218706153014 2218706387013 2218706388010



3.3 18706365 / 18706366 / 18706367 / 18706368 / 18706369 / 18706370 / 18706371 / 18706372 / 18706373 / 18706374 / 18706375 /
2218706365011 2218706366018 2218706367015 2218706368012 2218706369019 2218706370015 2218706371012 2218706372019 2218706373016 2218706374013 2218706375010

3.8 18706389 / 18706390 / 18706391 / 18706392 / 18706393 / 18706394 / 18706395 / 18706396 / 18706397 / 18706398 / 18706399 /
2218706389017 2218706390013 2218706391010 2218706392017 2218706393014 2218706394011 2218706395018 2218706396015 2218706397012 2218706398019 2218706399016



3.3 18706376 / 18706377 / 18706378 / 18706379 / 18706380 / 18706381 / 18706382 / 18706383 / 18706384 / 18706385 / 18706386 /
2218706376017 2218706377014 2218706378011 2218706379018 2218706380014 2218706381011 2218706382018 2218706383015 2218706384012 2218706385019 2218706386016

3.8 18706400 / 18706401 / 18706402 / 18706403 / 18706404 / 18706405 / 18706406 / 18706407 / 18706408 / 18706409 / 18706410 /
2218706400019 2218706401016 2218706402013 2218706403010 2218706404017 2218706405014 2218706406011 2218706407018 2218706408015 2218706409012 2218706410018

Heli-X

Doskonała przynęta do łowienia w nurcie. Korpus ma kształt małej rybki, wykonany jest z metalu, posiada dużą masę i ma asymetryczny kształt. Dzięki temu przynęta stabilnie utrzymuje pożądaną przez wędkarza głębokość pracy i ma świetne właściwości rzutowe. Zamiast przedniego oczka, na drucie przynęty zamontowany jest krętlik, co w połączeniu z asymetrycznym korpusem minimalizuje skręcanie się linki podczas łowienia. Błazka ma fakturę w postaci rybich łusek, która tworzy dodatkowy atrakcyjny połysk w wodzie. Ta przynęta świetnie pracuje nie tylko w rzeczonym nurcie. Heli-X doskonale wiruje nawet w stojącej wodzie, a co więcej, można go prowadzić w dość wolnym tempie, co bardzo odpowiada pasywnym rybom drapieżnym. Heli-X jest chętnie atakowany przez okonie, szczupaki, klenie, bolenie i jazie, a także pstrągi i lipienie, jeżeli oczywiście występują one w danej wodzie. Select Heli-X dostępny jest w 14 kolorach i 5 rozmiarach o gramaturach od 3 do 14g.

| Model | Waga, g |
|-----------|---------|
| Heli-X #0 | 3 |
| Heli-X #1 | 5 |
| Heli-X #2 | 7 |
| Heli-X #3 | 10 |
| Heli-X #4 | 14 |



01 02 03 04 05 07 08

| | | | | | | | |
|----|-----------------------------|-----------------------------|-----------------------------|-----------------------------|-----------------------------|-----------------------------|-----------------------------|
| #0 | 18706504 / 2218706504014 | 18706505 / 2218706505011 | 18706506 / 2218706506018 | 18706507 / 2218706507015 | 18706508 / 2218706508012 | 18706510 / 2218706510015 | 18706511 / 2218706511012 |
| #1 | 18706519 / 2218706519018 | 18706520 / 2218706520014 | 18706521 / 2218706521011 | 18706522 / 2218706522018 | 18706523 / 2218706523015 | 18706525 / 2218706525019 | 18706526 / 2218706526016 |
| #2 | 18706534 / 2218706534011 | 18706535 / 2218706535018 | 18706536 / 2218706536015 | 18706537 / 2218706537012 | 18706538 / 2218706538019 | 18706540 / 2218706540012 | 18706541 / 2218706541019 |
| #3 | 18706549 / 2218706549015 | 18706550 / 2218706550011 | 18706551 / 2218706551018 | 18706552 / 2218706552015 | 18706553 / 2218706553012 | 18706555 / 2218706555016 | 18706556 / 2218706556013 |
| #4 | 18706564 / 2218706564018 | 18706565 / 2218706565015 | 18706566 / 2218706566012 | 18706567 / 2218706567019 | 18706568 / 2218706568016 | 18706570 / 2218706570019 | 18706571 / 2218706571016 |



09 11 13 14 15 16 17

| | | | | | | | |
|----|-----------------------------|-----------------------------|-----------------------------|-----------------------------|-----------------------------|-----------------------------|-----------------------------|
| #0 | 18706512 / 2218706512019 | 18706514 / 2218706514013 | 18706516 / 2218706516017 | 18706517 / 2218706517014 | 18706518 / 2218706518011 | 18706509 / 2218706509019 | - |
| #1 | 18706527 / 2218706527013 | 18706529 / 2218706529017 | 18706531 / 2218706531010 | 18706532 / 2218706532017 | 18706533 / 2218706533014 | 18706524 / 2218706524012 | 18706528 / 2218706528010 |
| #2 | 18706542 / 2218706542016 | 18706544 / 2218706544010 | 18706546 / 2218706546014 | 18706547 / 2218706547011 | 18706548 / 2218706548018 | 18706539 / 2218706539016 | - |
| #3 | 18706557 / 2218706557010 | 18706559 / 2218706559014 | 18706561 / 2218706561017 | 18706562 / 2218706562014 | 18706563 / 2218706563011 | 18706554 / 2218706554019 | - |
| #4 | 18706572 / 2218706572013 | 18706574 / 2218706574017 | 18706576 / 2218706576011 | 18706577 / 2218706577018 | 18706578 / 2218706578015 | 18706569 / 2218706569013 | - |

Turbo-II

Przynęta, która łączy w sobie cechy obrotówki, pilkera i cykadki, a jednocześnie jest czymś wyjątkowym - jedynym w swoim rodzaju. Ciężki, zwarty otwiany korpus o kształcie ryby pozwala wykonywać najdalsze rzuty. Nawet silny wiatr nie przeszkadza w precyzyjnym podaniu przynęty. Standardowa błystka w kształcie łuszki została zamontowana na łożyskowym krętle, co zapewnia jej natychmiastowy start i stabilną pracę. Głównym zastosowaniem Turbo jest obławianie okolic dna. Jego niebywałą zaletą jest to, że w najmniejszym stopniu nie skręca linki. Optymalny okres połowu tą przynętą rozpoczyna się w drugiej połowie wiosny, a kończy późną jesienią. Najczęstszymi trofeami będą oczywiście okonie, ale Turbo zda także egzamin przy łowieniu sandacza, boleni i innych gatunków ryb.

| Model | Waga, g |
|--------|---------|
| TRBN07 | 7 |
| TRBN10 | 10 |
| TRBN13 | 13 |
| TRBN17 | 17 |



| | | | | | | | | |
|---------------|-----------------------------|-----------------------------|-----------------------------|-----------------------------|-----------------------------|-----------------------------|-----------------------------|-----------------------------|
| TRBN07 | 18704023 / 2218704023012 | 18704024 / 2218704024019 | 18704025 / 2218704025016 | 18704026 / 2218704026013 | 18704027 / 2218704027010 | 18704028 / 2218704028017 | 18704029 / 2218704029014 | 18704030 / 2218704030010 |
| TRBN10 | 18704039 / 2218704039013 | 18704040 / 2218704040019 | 18704041 / 2218704041016 | 18704042 / 2218704042013 | 18704043 / 2218704043010 | 18704044 / 2218704044017 | 18704045 / 2218704045014 | 18704046 / 2218704046011 |
| TRBN13 | 18704055 / 2218704055013 | 18704056 / 2218704056010 | 18704057 / 2218704057017 | 18704058 / 2218704058014 | 18704059 / 2218704059011 | 18704060 / 2218704060017 | 18704061 / 2218704061014 | 18704062 / 2218704062011 |
| TRBN17 | 18704072 / 2218704072010 | 18704073 / 2218704073017 | 18704074 / 2218704074014 | 18704075 / 2218704075011 | 18704076 / 2218704076018 | 18704077 / 2218704077015 | 18704078 / 2218704078012 | 18704079 / 2218704079019 |

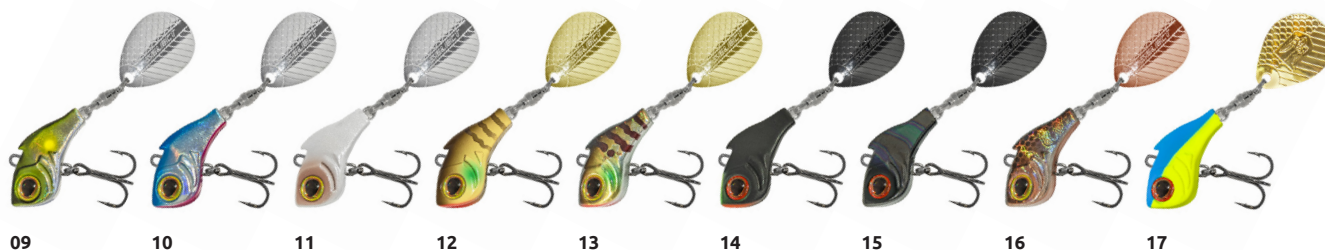

| | | | | | | | | | |
|---------------|-----------------------------|-----------------------------|-----------------------------|-----------------------------|-----------------------------|-----------------------------|-----------------------------|-----------------------------|-----------------------------|
| TRBN07 | 18704031 / 2218704031017 | 18704032 / 2218704032014 | 18704033 / 2218704033011 | 18704034 / 2218704034018 | 18704035 / 2218704035015 | 18704036 / 2218704036012 | 18704037 / 2218704037019 | 18704038 / 2218704038016 | |
| TRBN10 | 18704047 / 2218704047018 | 18704048 / 2218704048015 | 18704049 / 2218704049012 | 18704050 / 2218704050018 | 18704051 / 2218704051015 | 18704052 / 2218704052012 | 18704053 / 2218704053019 | 18704054 / 2218704054016 | |
| TRBN13 | 18704063 / 2218704063018 | 18704064 / 2218704064015 | 18704065 / 2218704065012 | 18704066 / 2218704066019 | 18704067 / 2218704067016 | 18704068 / 2218704068013 | 18704069 / 2218704069010 | 18704070 / 2218704070016 | 18704071 / 2218704071013 |
| TRBN17 | 18704080 / 2218704080015 | 18704081 / 2218704081012 | 18704082 / 2218704082019 | 18704083 / 2218704083016 | 18704084 / 2218704084013 | 18704085 / 2218704085010 | 18704086 / 2218704086017 | 18704087 / 2218704087014 | |

MJ-59 Micro Jig Special

Wykonane z wysokowęglowej, japońskiej stali. W procesie ich produkcji i udoskonalania zastosowaliśmy hartowanie kriogeniczne, kucie strefowe, laserowe ostrzenie i podwójne utlenianie. MJ-59 to haki mikro jigowe dla zawodowców!



| #10 | #8 | #6 | #4 | #2 |
|--|--|--|---|---|
| 10 szt / opak 18705041 / 2218705041015 | 10 szt / opak 18705042 / 2218705042012 | 10 szt / opak 18705043 / 2218705043019 | 9 szt / opak 18705044 / 2218705044016 | 8 szt / opak 18705045 / 2218705045013 |

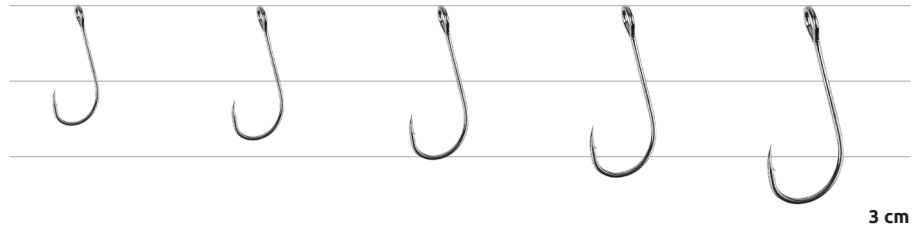

MJ-1

Haki offsetowe przeznaczone do ultralekkiego łowienia. Dostępne w małych rozmiarach, idealnych do zbrojenia twisterków, małych ripperów, imitacji robaków i larw owadów często używanych podczas finezyjnego łowienia. Wykonane ze stali wysokowęglowej z laserowo ostrzonymi grotami.



| #10 | #8 | #6 |
|--|--|--|
| 10 szt / opak 18705058 / 2218705058013 | 10 szt / opak 18705059 / 2218705059010 | 10 szt / opak 18705060 / 2218705060016 |

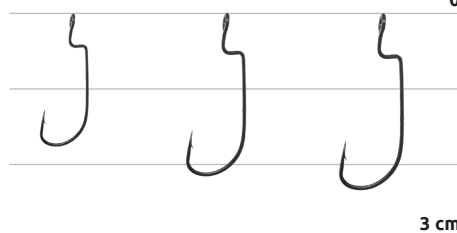

WH-110

Seria haczyków offsetowych z szerokim łukiem kolankowym i grotem skierowanym do wewnątrz. Taki kształt jest optymalny do bezzaczepowego zbrojenia twisterów i małych ripperów. Powiększona średnica oczka poprawia zakres ruchu przynęty obciążonej przegubowo, na przykład w czeburaszkę - niezależnie od średnicy użytego drutu. Haki WH-110 sprawdzą się podczas łowienia szczupaków, okoni, sandaczy i innych drapieżnych ryb występujących w naszych wodach.



| #8 | #6 | #4 | #2 | #1 | #1/0 | #2/0 |
|---|---|---|---|---|---|---|
| 9 szt / opak 18705071 / 2218705071012 | 8 szt / opak 18705072 / 2218705072019 | 8 szt / opak 18705073 / 2218705073016 | 6 szt / opak 18705074 / 2218705074013 | 5 szt / opak 18705075 / 2218705075010 | 5 szt / opak 18705076 / 2218705076017 | 5 szt / opak 18705077 / 2218705077014 |

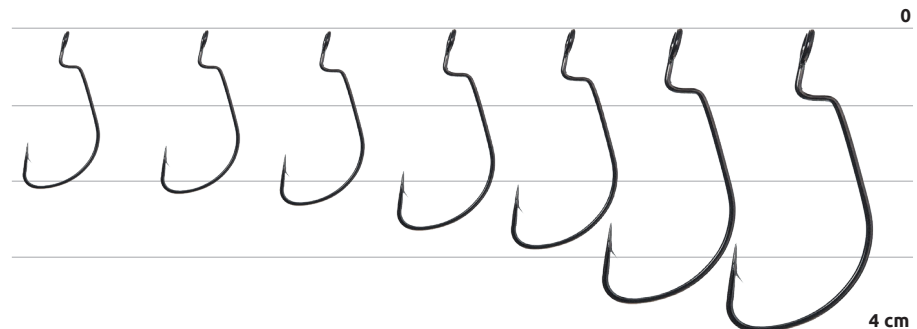



WH-91

Hak offsetowy z głębokim wcięciem. Idealny do zbrojenia miękkich przynęt z obszerniejszym korpusem. Dzięki niemu uzyskujesz przynętę uzbrojoną bezzaczepowo, którą możesz obławiać podwodne karcze, trzciniowiska i dno usiane wodorostami. WH-91 nie zawodzi nawet podczas łowienia największych ryb.

| #4 | #2 | #1 | #1/0 | #2/0 | #3/0 | #4/0 | #5/0 |
|---|---|---|---|---|---|---|---|
| 8 szt / opak 18705033 / 2218705033010 | 7 szt / opak 18705034 / 2218705034017 | 6 szt / opak 18705035 / 2218705035014 | 5 szt / opak 18705036 / 2218705036011 | 5 szt / opak 18705037 / 2218705037018 | 4 szt / opak 18705038 / 2218705038015 | 4 szt / opak 18705039 / 2218705039012 | 3 szt / opak 18705040 / 2218705040018 |

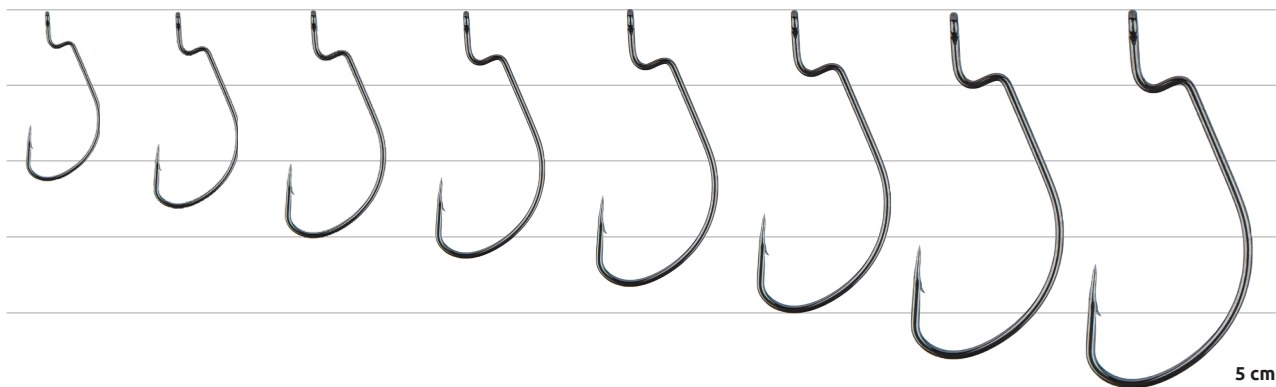

WH-190

Haki offsetowe o uniwersalnym kształcie. Dzięki zastosowaniu drutu o zmniejszonej średnicy pozwalają przynęcie zachowywać się bardziej naturalnie pod wodą, łatwiej zacinają ryby, a przy zastosowaniu dużej siły prostują się i zapobiegają utracie całego zestawu. Jednocześnie ich wytrzymałość jest wystarczająca do zdecydowanego holowania dużych ryb. WH-190 są wykonane ze stali wysokowęglowej, a ich groty zaostrożono przy pomocy lasera.

| #10 | #8 | #6 | #4 | #3 | #2 | #1 | #1/0 | #2/0 | #3/0 |
|--|---|---|---|---|---|---|---|---|---|
| 10 szt / opak 18705061 / 2218705061013 | 9 szt / opak 18705062 / 2218705062010 | 8 szt / opak 18705063 / 2218705063017 | 8 szt / opak 18705064 / 2218705064014 | 7 szt / opak 18705065 / 2218705065011 | 6 szt / opak 18705066 / 2218705066018 | 5 szt / opak 18705067 / 2218705067015 | 5 szt / opak 18705068 / 2218705068012 | 5 szt / opak 18705069 / 2218705069019 | 4 szt / opak 18705070 / 2218705070015 |

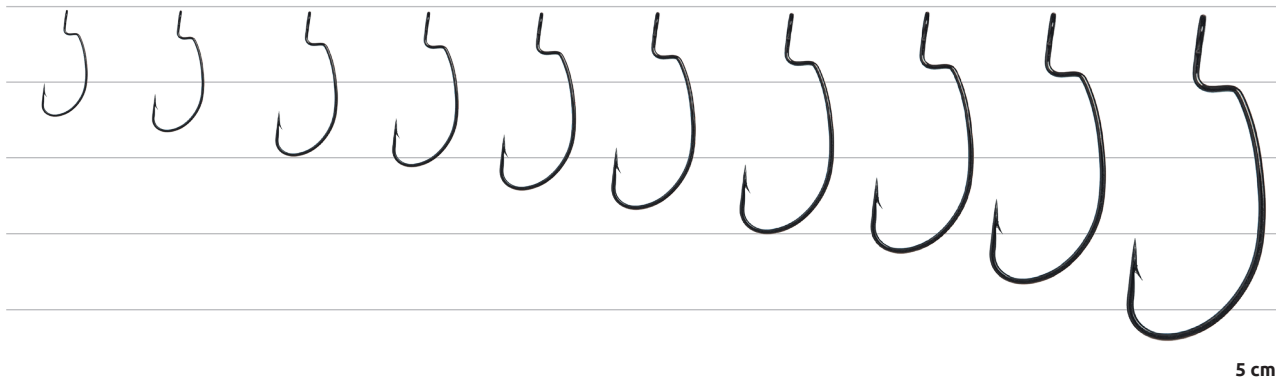

WH-11



Haki offsetowe przeznaczone do zbrojenia przynęt miękkich o smukłym korpusie. Płytki łuk kolankowy jest równomiernie rozmieszczony wzdłuż korpusu przynęty i w przypadku brania momentalnie uwalnia ukryty grot haka, umożliwiając pewne zacięcie. Haki wykonane ze stali wysokowęglowej z dodatkowo kutymi giętymi fragmentami.

| #4 | #2 | #1 | #1/0 | #2/0 | #3/0 | #4/0 | #5/0 |
|---|---|---|---|---|---|---|---|
| 7 szt / opak 18705092 / 2218705092017 | 6 szt / opak 18705093 / 2218705093014 | 6 szt / opak 18705094 / 2218705094011 | 6 szt / opak 18705095 / 2218705095018 | 5 szt / opak 18705096 / 2218705096015 | 5 szt / opak 18705097 / 2218705097012 | 4 szt / opak 18705098 / 2218705098019 | 4 szt / opak 18705099 / 2218705099016 |

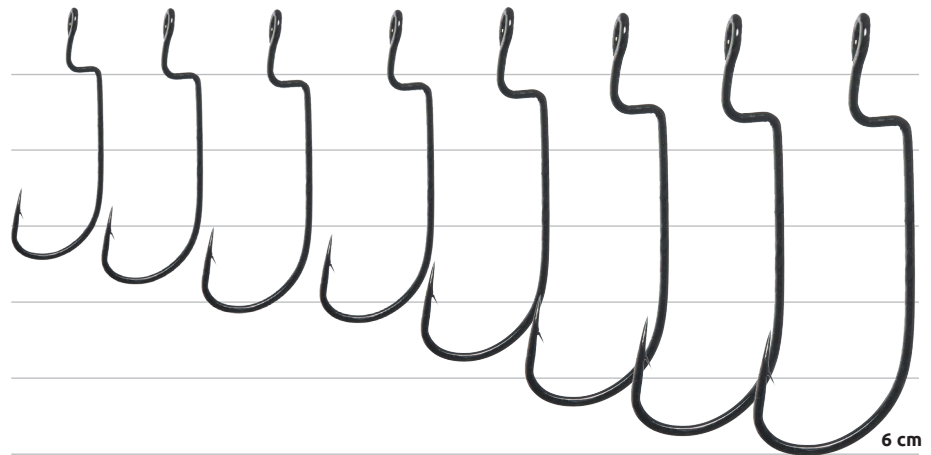

WH-93

Haki typu "offset", odpowiednie do zbrojenia większych przynęt silikonowych. Duży łuk kolankowy umożliwia swobodne uwolnienie grotu haka i znacznie ułatwia zacięcie ryby. WH-93 to kute haki z doskonałej jakości stali wysokowęglowej, dzięki temu wytrzymują duże obciążenia i zachowują swoją świetną ostrość przez długi czas.

| #1/0 | #2/0 | #3/0 | #4/0 | #5/0 | #6/0 | #7/0 | #8/0 |
|---|---|---|---|---|---|---|---|
| 6 szt / opak 18705085 / 2218705085019 | 5 szt / opak 18705086 / 2218705086016 | 5 szt / opak 18705087 / 2218705087013 | 5 szt / opak 18705088 / 2218705088010 | 4 szt / opak 18705089 / 2218705089017 | 4 szt / opak 18705090 / 2218705090013 | 3 szt / opak 18705091 / 2218705091010 | 3 szt / opak 18705217 / 2218705217014 |

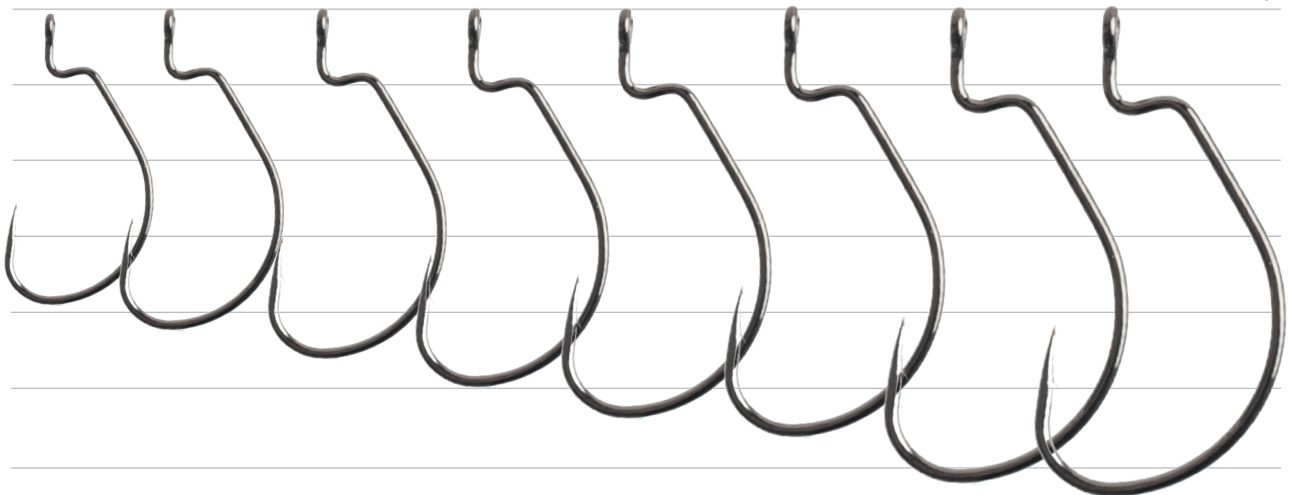

7 cm

DH-22L

Model o wydłużonym trzonku, przeznaczony do zbrojenia przynęt silikonowych. Podwójne haki wykonane z mocnej, wysokowęglowej stali, ostrzone laserowo. Wystarczająco elastyczne by wytrzymać hol dużych, silnych ryb. Podwójnie oksydowana powłoka przez długi czas chroni haki przed korozją, nawet przy intensywnym użytkowaniu. Haki DH-22L idealnie sprawdzą się podczas łowienia szczupaków, sandaczy, okoni, a nawet sumów.

| Rozmiar haka | Ilość | Kod | EAN-13 |
|--------------|--------------|----------|---------------|
| #8 | 8 szt / opak | 18705223 | 2218705223015 |
| #6 | 6 szt / opak | 18705222 | 2218705222018 |
| #4 | 6 szt / opak | 18705221 | 2218705221011 |
| #2 | 4 szt / opak | 18705078 | 2218705078011 |
| #1 | 4 szt / opak | 18705079 | 2218705079018 |
| #1/0 | 4 szt / opak | 18705080 | 2218705080014 |



TH-31

Kute kotwice, wykonane ze stali wysokowęglowej przy użyciu kriogenicznego hartowania, co czyni je bardzo trwałymi. Podwójne utlenianie chroni je przed korozją. Cechą tego modelu jest specjalny kształt grotów, które są lekko wygięte do wewnątrz oraz specjalne, laserowe ostrzenie ostrzy w kształt trójkąta. Dzięki temu doskonale zacinają i trzymają rybę podczas holu.

| Rozmiar haka | Ilość | Kod | EAN-13 |
|--------------|--------------|----------|---------------|
| #10 | 6 szt / opak | 18705211 | 2218705211012 |
| #8 | 6 szt / opak | 18705212 | 2218705212019 |
| #6 | 4 szt / opak | 18705213 | 2218705213016 |
| #4 | 4 szt / opak | 18705214 | 2218705214013 |
| #2 | 4 szt / opak | 18705215 | 2218705215010 |
| #1 | 4 szt / opak | 18705216 | 2218705216017 |



TH-36

Kotwiczki wykonane z wysokowęglowej stali japońskiej z zastosowaniem strefowego kucia i hartowania kriogenicznego. W ten sposób udało się zwiększyć twardość ich ostrzy i znacznie zmniejszyć kruchość trzonka. Podwójnie utleniana powłoka chroni przed korozją i wydłuża żywotność kotwic.

| Rozmiar haka | Ilość | Kolor | Kod | EAN-13 |
|--------------|--------------|---------|----------|---------------|
| #12 | 8 szt / opak | Stalowy | 18705026 | 2218705026012 |
| #10 | 6 szt / opak | Stalowy | 18705027 | 2218705027019 |
| #8 | 6 szt / opak | Stalowy | 18705028 | 2218705028016 |
| #6 | 4 szt / opak | Stalowy | 18705029 | 2218705029013 |
| #4 | 4 szt / opak | Stalowy | 18705030 | 2218705030019 |
| #2 | 4 szt / opak | Stalowy | 18705031 | 2218705031016 |
| #1 | 4 szt / opak | Stalowy | 18705032 | 2218705032013 |



Cążki NEW

Wielofunkcyjne cążki, które z łatwością poradzą sobie nie tylko z przecięciem żyłki, plecionki i fluorocarbonu. Mają ostro zaostrzoną powierzchnię tnącą oraz mocną igłę przydatną przy rozplątywaniu linki i zaciskaniu pętli. Niezbędne narzędzie na łowisku i w trakcie przygotowań do wędkowania.



| Model | Wymiary, mm | Kod | EAN-13 |
|---------|-------------|----------|---------------|
| SL-Z03B | 52 | 18703872 | 2218703872017 |
| SL-Z03O | 52 | 18703873 | 2218703873014 |

Uchwyt na hak SHK25B (Hook-keeper)

Umożliwia zamocowanie przynęty podczas transportu wędki oraz przerwy w wędkowaniu. W zestawie dwa pierścienie z tworzywa ABS (15 i 20 mm) umożliwiające montaż uchwytu na wędkach o różnej średnicy dolnika. Specjalna miękka podkładka zapobiega ślizganiu i chroni blank przed uszkodzeniami.



| Wymiary, mm | Kod | EAN-13 |
|-------------|----------|---------------|
| 25x12x8 | 18703642 | 2218703642016 |

Nożyczki NEW

Uniwersalne nożyczki, które poradzą sobie zarówno z żyłką, jak i fluorocarbonem i plecionką. Wygodne antypoślizgowe uchwyty z tworzywa ABS. Ostre ząbkowane ostrza wykonane są z wysokiej jakości stali nierdzewnej. Model SL-SJ05 charakteryzuje składana konstrukcja i wyjątkowo kompaktowa wielkość w czasie transportu (92 mm).



| Model | Wymiary, mm | Kod | EAN-13 |
|---------|-------------|----------|---------------|
| SL-SJ02 | 130 | 18703867 | 2218703867013 |
| SL-SJ03 | 95 | 18703868 | 2218703868010 |
| SL-SJ05 | 102 | 18703869 | 2218703869017 |

Multitool NEW

Przenośny Multitool, który łączy w sobie 10 narzędzi (nóż, ząbkowane ostrze, przecinak do drutu, śrubokręt płaski i krzyżakowy, szczypce, ostrzałka, otwieracz do butelek, szydło i rozwieracz do kótek łącznikowych). Przyda się zarówno podczas wędkowania, jak i w życiu codziennym. Kompaktowy i łatwy w użyciu. Wykonany z trwałej i wytrzymałej stali nierdzewnej.



| Model | Wymiary, mm | Kod | EAN-13 |
|---------|-------------|----------|---------------|
| SL-MT01 | 100x45 | 18703876 | 2218703876015 |

Szczypce SL-YP05 NEW

Szczypce wielofunkcyjne wykonane z wytrzymałej stali nierdzewnej. Mają ergonomiczne uchwyty, a w jednym z nich ukryty składany nóż. Posiadają również drugie składane, ząbkowane ostrze, przecinak do przyponów stalowych oraz rozwieracz do kótek łącznikowych. Szczypce przydadzą się także podczas wyciągania haczyka z pyska ryby chroniąc dłoń wędkarza przed ostrymi zębami szczupaków i sandaczy. Ułatwią także solidne zaciąganie węzłów.



| Model | Wymiary, mm | Kod | EAN-13 |
|---------|-------------|----------|---------------|
| SL-YP05 | 162x53 | 18703870 | 2218703870013 |

Folding Bakkan

Nasz bakkan to nie jest zwykła torba do transportu sprzętu wędkarskiego. Ma znacznie szerszy wachlarz zastosowań zarówno podczas łowienia z brzegu, jak i z łodzi. Bakkan jest wykonany z dość sztywnego, gęstego materiału, który zachowuje swój kształt. W przeciwieństwie do zwykłego plecaka, tę torbę można położyć na piasku i wodzie, a cała zawartość pozostanie czysta i sucha, ponieważ bakkan posiada w pełni wodoodporne szwy. Po łowieniu można go łatwo wypłukać w wodzie. Oprócz pudełek na przynęty podczas wędkowania można w nim przechowywać termos, aparat itp. Ponadto bakkan może być używany do przechowywania ryb, zamiast wiaderka lub torebki foliowej, którą i tak trzeba będzie później wyrzucić. W ten sposób powstaje mniej odpadów. Bakkan posiada także miarkę, dzięki której można zmierzyć złowionego okonia lub szybko sprawdzić minimalny wymiar ryby na zawodach wędkarskich. Dla ułatwienia transportu i ergonomii Select Bakkan jest wyposażony w regulowany pasek na ramie.



| Model | Wymiary, cm | Objętość, litr | Kod | EAN-13 |
|----------|-------------|----------------|----------|---------------|
| SL-FB-21 | 36x23x25 | 21 | 18703972 | 2218703972014 |
| SL-FB-34 | 45x27x28 | 34 | 18703974 | 2218703974018 |

Rękawiczki

Chronią skórę przed promieniami słonecznymi, otarciami i wiatrem podczas wędkowania. Wykonane są z miękkiej i elastycznej tkaniny, która nie ścisza skóry i absolutnie nie ogranicza ruchów dłoni. Po wewnętrznej stronie znajduje się ergonomiczna powłoka antypoślizgowa, która zapewnia pewny chwyt wędki podczas łowienia.



Basic SL-GB01

Basic SL-GB02

Master SL-GM

Swift SL-GSW

| Model | Rozmiar | Kolor | Kod | EAN-13 |
|---------------|-----------|------------|----------|---------------|
| Basic SL-GB01 | M | Black | 18702993 | 2218702993010 |
| Basic SL-GB01 | L | Black | 18703492 | 2218703492017 |
| Basic SL-GB02 | M | Gray | 18702994 | 2218702994017 |
| Basic SL-GB02 | L | Gray | 18703493 | 2218703493014 |
| Master SL-GM | M | Black | 18702995 | 2218702995014 |
| Master SL-GM | L | Black | 18703494 | 2218703494011 |
| Swift SL-GSW | Free size | White/gray | 18703497 | 2218703497012 |

Okulary

Polaryzacyjne okulary Select to połączenie nowoczesnego stylu i ochrony przeciwśłonecznej. Soczewki o współczynniku UV 400 całkowicie chronią oczy przed szkodliwym promieniowaniem UV, a właściwości antyrefleksyjne pomagają lepiej dostrzec wszystko to, co znajduje się pod powierzchnią wody. Wzornictwo okularów dobrze komponuje się ze strojem wędkarskim, a wybór kształtów i kolorów opravek pozwala każdemu wędkarzowi znaleźć optymalny model. Okulary są wyposażone w ściereczkę do wycierania soczewek i twardy futerał z karabińczykiem.



CL1-MG



CS2-MBG-GR



SPS2-SBG-Y



CS7-MCG-IBR



FSN1-MBB-GR

| Model | Kod | EAN-13 |
|-------------|----------|---------------|
| CL1-MG | 18702997 | 2218702997018 |
| CS2-MBG-GR | 18702472 | 2218702472010 |
| SPS2-SBG-Y | 18702483 | 2218702483016 |
| CS7-MCG-IBR | 18703859 | 2218703859018 |
| FSN1-MBB-GR | 18703866 | 2218703866016 |

Select Lure Box

Select Lure Box jest idealne do przechowywania przynęt i akcesoriów wędkarskich. Do jego produkcji użyto mocnego tworzywa sztucznego, które wytrzyma duże obciążenia i nie wchodzi w reakcję z różnymi silikonami. Szeroka gama modeli o różnych rozmiarach i kombinacjach przegródek wewnętrznych pomoże Ci wybrać pudełko do przechowywania przynęt o niemal każdym rozmiarze.

SLHS-314

18703068



25.2 x 19.7 x 4 cm

SLHS-013

18703050



16.6 x 9.7 x 4.1 cm

SLHS-017

18703051



17.8 x 9.4 x 3 cm

SLHS-024

18703052



20.9 x 11.8 x 3.5 cm

EAN-13

2218703068014

2218703050019

2218703051016

2218703052013

SLHS-035

18703054



17.8 x 9.4 x 3 cm

SLHS-1005

18703057



13.6 x 8.4 x 3 cm

SLHS-1007

18703058



13.6 x 8.4 x 3 cm

SLHS-1008

18703059



17.5 x 10.7 x 3 cm

EAN-13

2218703054017

2218703057018

2218703058015

2218703059012

SLHS-1010

18703060



17.5 x 10.7 x 3 cm

SLHS-306

18703063



34 x 26 x 7 cm

SLHS-309

18703066



35.8 x 23.5 x 5 cm

SLHS-315

18703069



35.8 x 23.5 x 8 cm

EAN-13

2218703060018

2218703063019

2218703066010

2218703069011

SLHS-321

18703072



31 x 19.4 x 5 cm

SLHX-0324

18703848



37.5 x 22.5 x 3.5 cm

SLHX-1011F

18703851



28 x 19.5 x 4.5 cm

SLHX-1602

18703846



35.5 x 22.5 x 5.5 cm

EAN-13

2218703072011

2218703848012

2218703054017

2218703846018

SLHX-1603

18703847



37 x 18 x 4.8 cm

SLHX-1802

18703857



29.5 x 18.5 x 4.5 cm

SLHX-1901

18703844



25.5 x 19.5 x 3.5 cm

SLHX-1902

18703845



20.5 x 15.5 x 3.5 cm

EAN-13

2218703847015

2218703857014

2218703844014

2218703845011

SLHX-1902F

18703850



20.5 x 15.5 x 3.5 cm

PRF-1914

18703043



19.8 x 14.3 x 3.3 cm

EAN-13

2218703850015

2218703043011

Seria Select Reversible

Pudełko Select Reversible jest idealne do przechowywania i transportu woblerów. Dzięki dwustronnej konstrukcji i trójkątnym komórkom pozwala na umieszczenie dużej ilości przynęt. Jednocześnie kotwice pasują do specjalnych wgłębień i nie rysują woblerów. Pudełko posiada przelotowe otwory wentylacyjne, przez które odparuje wilgoć nagromadzona po łowieniu, zapobiegając rdzewieniu haczyków. Pudełko Select Reversible jest wykonane z wytrzymałego i elastycznego tworzywa sztucznego, wyposażone zostało w obrotowe zawiasy i bezpieczne zatrzaski.

SLHS-319

18703070



27.5 x 18.5 x 5 cm

SLHS-326

18703073



27.5 x 17 x 5 cm

SLHS-328

18703074



20 x 17 x 5 cm

EAN-13

2218703070017

2218703073018

2218703074015

SLHX-1703

18703849



20.5 x 17 x 4.8 cm

SLHX-2001B

18703854



17.5 x 10.5 x 3.8 cm

EAN-13

2218703849019

2218703854013

Seria Select Terminal Tackle Box

Seria pudełek Select Terminal Tackle Box jest przeznaczona do przechowywania różnych akcesoriów wędkarskich, takich jak haczyki, agrałki, krętliki, kółka łącznikowe, przypony itp. Dzięki zastosowaniu nowoczesnych tworzyw sztucznych przez długi czas nie traci na swojej funkcjonalności. Seria pudełek Select Terminal Tackle Box obejmuje kilka modeli, z których każdy ma swoje zalety w zakresie przechowywania niektórych akcesoriów.

SLHS-005

18703046



11.5 x 7.9 x 2.3 cm

SLHS-007

18703047



13.3 x 6.2 x 2.5 cm

SLHS-009

18703048



13.3 x 6.2 x 2.5 cm

EAN-13

2218703046012

2218703047019

2218703048016

SLHS-036

18703055



14.5 x 11 x 2.2 cm

SLHX-0301

18703858



50 x 15 x 8 cm

SLHX-1803

18703856



25.4 x 12.8 x 3.3 cm

EAN-13

2218703055014

2218703858011

2218703856017

SLHX-2001A

18703853



17.5 x 10.5 x 3.8 cm

SLHX-2001D

18703855



17.5 x 10.5 x 3.8 cm

EAN-13

2218703853016

2218703855010

Tuba Select

Tuba Select to uniwersalna, budżetowa tuba do transportu wędek. Doskonale sprawdzi się zarówno do transportu wędek spinningowych, jak i muchowych. Na końcach, wewnątrz tuby znajduje się miękka wyściółka, która zapobiega uszkodzeniu wędek. Tuba Select posiada zapinaną na zamek pokrywę oraz uchwyt ułatwiający transport.



| Rozmiar | Kolor | Kod | EAN-13 |
|-----------|-------|------------|---------------|
| 110x7.5cm | szary | 1870.39.91 | 2218703991015 |
| 120x7.5cm | szary | 1870.39.92 | 2218703992012 |
| 130x7.5cm | szary | 1870.39.93 | 2218703993019 |
| 150x11cm | szary | 1870.39.95 | 2218703995013 |
| 150x7.5cm | szary | 1870.39.94 | 2218703994016 |

Pokrowiec na wędkę Semi Hard Rod Case

Select Lure Box jest idealne do przechowywania przynęt i akcesoriów wędkarskich. Do jego produkcji użyto mocnego tworzywa sztucznego, które wytrzymuje znaczne obciążenia i nie wchodzi w reakcję z różnymi silikonami. Szeroka gama modeli o różnych rozmiarach i kombinacjach przegródek wewnętrznych pomoże Ci wybrać pudełko do przechowywania przynęt o niemal każdym rozmiarze. Select Lure Box SLHS-013 to kompaktowy, składany, dwuczściowy model idealny do przechowywania małych przynęt, małych główek jigowych,agrafek itp. Każda przegródka posiada indywidualną pokrywkę, która zapobiega wysypywaniu się zawartości. Po złożeniu pudełko z łatwością zmieści się do kieszeni kamizelki wędkarskiej lub saszetki podczas łowienia na spinning.



| Model | Kod | EAN-13 |
|-------------|------------|---------------|
| SL-SHRC-125 | 1870.40.20 | 2218704020011 |
| SL-SHRC-135 | 1870.40.21 | 2218704021018 |
| SL-SHRC-145 | 1870.40.22 | 2218704022015 |

Ręcznik Select MFTP z kieszenią



Ręcznik wędkarski Select jest przeważnie używany w wędkarstwie spinningowym do osuszania rąk po kontakcie z rybą lub wodą. Dzięki szlufce z zatrzaskiem można go wygodnie przypiąć do paska lub torby wędkarskiej, aby uzyskać szybki dostęp. Ręcznik jest wyposażony w obszerną kieszeń, dzięki której możesz wytrzeć rękę z obu stron jednocześnie, nawet jeżeli w drugiej dłoni trzymasz w tym momencie wędkę. Ręcznik wykonany jest z syntetycznego materiału Microfibra, który dobrze wchłania wilgoć, szybko schnie i jest łatwy do czyszczenia po użyciu.

| Rozmiar | Kolor | Kod | EAN-13 | EAN-13 |
|---------|-------|------------|---------------|---------------|
| 20x30cm | szary | 1870.40.18 | 2218704018018 | 2218704018018 |

Wobler Select Drastic

Wobler Select Drastic 56SP to niewielka przynęta imitująca małą rybkę, która pomoże Ci złowić prawie wszystkie nasze drapieżniki: okonie, szczupaki, bolenie, klenie, jazie, a nawet pstrągi. Pracuje stabilnie zarówno w wodzie stojącej, jak i przy umiarkowanym rzeczonym nurcie, przynosząc raz po raz brania ryb. Raczej nie złowisz na nią największych okazów, ale jeżeli chodzi o ilość brań, to Drastic da Ci ich na pewno wyjątkowo dużo. Drastic 56SP ma swoją wyraźną własną pracę, dzięki czemu dobrze prowokuje ryby do brań nawet przy równomiernym prowadzeniu. Niemniej jednak najsukcesywniejszą animacją dla tego typu woblerów jest twitching.

Podczas podszarpnięć Drastic imituje zranioną narybkę, a w przerwach, kotyszając się, zawisa w toni, to właśnie w tym momencie najczęściej następuje atak drapieżnika. Wobler wyposażony jest w magnetyczny system rzutowy, składający się z cylindra poruszającego się wzdłuż metalowej osi. Dzięki temu, pomimo niewielkiej masy, można go precyzyjnie i daleko zarzucać przy pomocy finezyjnych wędzisk. Różnorodność kolorów Select Drastic 56SP pozwala wybrać idealny wobler na każde warunki i każdego drapieżnika.



| Model | Długość, mm | Waga, g | Głębokość | Rodzaj |
|-------|-------------|---------|-----------|-------------|
| 56SP | 56 | 3.1 | 0.7- 1.0 | Deep minnow |

Wobler Select Sprint

Select Sprint 35SP to miniaturowy wobler o neutralnej pływalności. Dobrze trzyma się nurtu i utrzymuje pożądaną głębokość, dzięki czemu można nim łowić zarówno w rzekach z szybkim nurtem, jak i w wodach stojących. Sprint daje wędkarzowi możliwość kilku sposobów animacji. Oprócz standardowego, równomiernego zwijania możesz stosować lekkie podszarpywanie z krótkimi przerwami, aby sprowokować nawet nieaktywnego drapieżnika do ataku. Możliwości zastosowania tej przynęty można wymieniać długo, jednak jej głównym zastosowaniem jest łowienie kleni w małych rzekach. Rozmiar i kolory woblera dobrano pod kątem polowania na te konkretne ryby. Naturalne i jaskrawe kolory, a także ciemne, naśladujące owady, umożliwiają przechytrzyć klenie w praktycznie każdych warunkach. Wobler Select Sprint 35SP oprócz łowienia kleni sprawdził się też świetnie podczas łowienia okoni i jazi, często jest atakowany przez drobne szczupaki, a w górskich rzekach regularnie kusi także piękne pstrągi.



| Model | Długość, mm | Waga, g | Głębokość, m | Rodzaj |
|-------|-------------|---------|--------------|-------------|
| 35SP | 35 | 2.5 | 0.5 - 0.7 | Deep minnow |



IBIS-GEAR Sp. z o.o.
ul. Kolejowa 1, 95-035
Ozorków, Polska



info@ibis-gear.com



[@ibisgear](https://www.youtube.com/@ibisgear)



[@Favorite Poland Official](https://www.facebook.com/@FavoritePolandOfficial)



[@favoritefishing_poland](https://www.instagram.com/@favoritefishing_poland)
[@ibisgear](https://www.instagram.com/@ibisgear)
[@brainfishing_poland](https://www.instagram.com/@brainfishing_poland)
[@selectfishing_poland](https://www.instagram.com/@selectfishing_poland)



[ibis-gear.pl](https://www.ibis-gear.pl)